ATEITIES KAIMO KŪRĖJŲ APDOVANOJIMAI

AKKA 2026

Lietuvos kaimo tinklas
LKT

LIETUVOS RESPUBLIKOS
ŽEMĖS ŪKIO MINISTERIJA

EUROPOS ŽEMĖS ŪKIO FONDAS KAIMO PLĖTRAI
EUROPA INVESTUOJA Į KAIMO VIETOVES

Bendrai finansuoja
Europos Sąjunga



ATEITIES KAIMO KŪRĖJŲ APDOVANOJIMAI

AKKA 2026

Ateities kaimo kūrėjų apdovanojimai (AKKA)

Lietuvos kaimo tinklo organizuojamas renginys, kurio metu pristatomi ir apdovanojami Lietuvos kaimo plėtros 2014-2020 m. programos ir Lietuvos žemės ūkio ir kaimo plėtros 2023–2027 metų strateginio plano gerieji projektų pavyzdžiai ir jų sėkmės istorijos

Lietuvos kaimo tinklas LKT

LIETUVOS RESPUBLIKOS ŽEMĖS ŪKIO MINISTERIJA

EUROPOS ŽEMĖS ŪKIO FONDAS KAIMO PLĖTRAI: EUROPA INVESTUOJA Į KAIMO VIETOVES

Bendrai finansuoja Europos Sąjunga

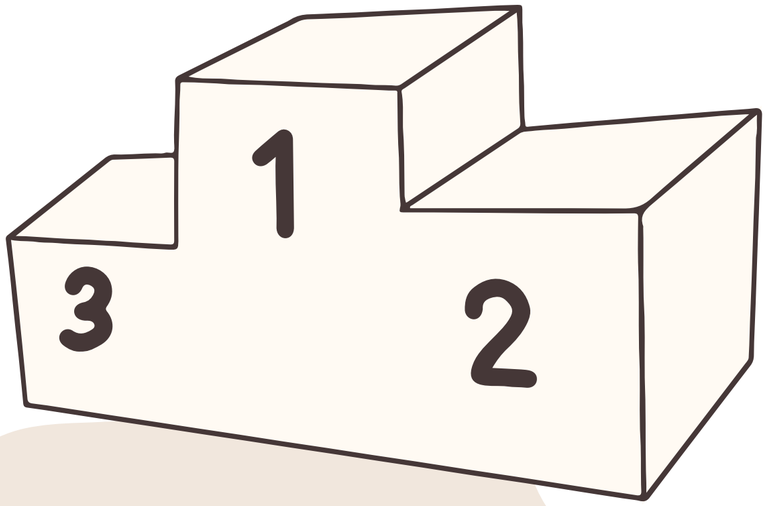

NOMINACIJOS

„Pažangus ūkis“ – apdovanojimas už inovacijų ir skaitmeninių technologijų diegimą žemės ūkio srityje.

„Pažangus verslas“ – apdovanojimas už inovacijų ir modernių technologijų diegimą ne žemės ūkio verslo srityje.

„Drauge su gamta“ – apdovanojimas už aplinkai draugiškų metodų taikymą žemės ūkio, miškininkystės ir kaimo plėtros srityse.

„Gerovės kūrėjai“ – apdovanojimas už pažeidžiamų visuomenės grupių įtrauktį skatinančių paslaugų kūrimą ir plėtrą.

„Moterų iniciatyvos“ – apdovanojimas už moterų iniciatyvumą ir jų aktyvumo skatinimą.

Lietuvos kaimo tinklas
LKT
KPF
EUROPOS ŽEMĖS ŪKIO FONDAS KAIMO PLĖTRAI:
EUROPA INVESTUOJA Į KAIMO VIETOVES
Bendrai finansuoja
Europos Sąjunga

ATEITIES KAIMO KŪREJŲ APDOVANOJIMAI

AKKA 2026

„PAŽANGUS ŪKIS“

APDOVANOJIMAS UŽ INOVACIJŲ IR SKAITMENINIŲ TECHNOLOGIJŲ DIEGIMĄ ŽEMĖS ŪKIO SRITYJE

Lietuvos kaimo tinklas
LKT

KRITERIJAI:

- Naujų, inovatyvių paslaugų/prekių kūrimas;
- Inovacijų kūrimas ir technologinių procesų modernizavimas ir/arba skaitmenizavimas;
- Bendradarbiavimo ir partneryščių iniciatyvos kuriant naujus produktus, procesus ir technologijas;
- Projektas prisidėjo prie tiksliosios žemdirbystės (robotinių technologijų, palydovų, inovatyvių IT sprendimų diegimas žemės ūkyje), agrarinės miškininkystės technologijų populiarinimo Lietuvoje.

Papildomi balai vertinimo metu – projekto vykdytojas – jaunas asmuo (iki 40 metų) arba projekto rezultatai orientuoti į jaunų asmenų užimtumo skatinimą, aktyvumo ir (arba) laisvalaikio galimybių didinimą.

1. VYGANTAS JOKUBAITIS – „JOKUBAIČIŲ ŠEIMOS ŪKIO PIENO PERDIRBIMAS“

PROJEKTO TIKSLAI

Projekto tikslas – gaminant ekologiškus, naudingus žmogaus sveikatai produktus, sukurti pieno perdirbimo cechą, kurio veiklai kuriamos darbo vietos, taip didinamas gyventojų užimtumas ir mažinama socialinė atskirtis.



PROJEKTO VEIKLOS IR REZULTATAI

- Projekto metu įsigyta reikiama įrangą, įrenginiai ir technologijos.
- Sukurtos 2 naujos darbo vietos pieno produktų gamybai.
- Gaminami ir tiekiami ekologiški ir sveiki pieno produktai.
- Skatinama ekologiškų, sveikatai palankių produktų gamyba.
- Prisidedama prie regiono socialinės sanglaudos.
- Mažinama maisto švaistymo rizika.
- Gamyboje taikomos pažangios technologijos.
- Produkto forma ir pateikimas pritaikyti šiuolaikiniam vartotojui.
- Didinamas vartotojų sąmoningumas apie sveiką mitybą ir tvarios gamybos principus.



PARAMA ŽEMĖS ŪKIO PRODUKTŲ PERDIRBIMUI, RINKODARAI IR (ARBA) PLĖTRAI

Projektas „Agricultural & Rural Inspiration Awards (ARIA) 2025“ konkurse ekspertų komisijos atrinktas kaip vienas iš šešių geriausiųjų „Išmanus ir konkurencingas žemės ūkis“ kategorijos projektų Europoje.



2. OLGA VANSEVIČIENĖ – „GAMYBOS BAZĖS MODERNIZAVIMO PROJEKTAS“

PARAMA INVESTICIJOMS Į ŽEMĖS ŪKIO VALDAS

PROJEKTO TIKSLAI

1. Sustiprinti daržininkystės ūkio konkurencingumą ir ilgalaikį gyvybingumą Lietuvos žemės ūkio rinkoje.
2. Didinti daržovių gamybos mastą bei efektyviau išnaudoti turimus žemės ir infrastruktūros išteklius.
3. Užtikrinti aukštesnę produkcijos kokybę ir geresnį jos paruošimą galutiniam vartotojui.
4. Didinti ūkio veiklos efektyvumą modernizuojant technologinius procesus ir diegiant inovatyvią įrangą.
5. Plėsti auginamų daržovių asortimentą ir stiprinti bendradarbiavimą su esamais bei naujais produkcijos pirkėjais.
6. Didinti produkcijos pridėtinę vertę bei ūkinės veiklos pajamas.

PROJEKTO VEIKLOS IR REZULTATAI

- Siekiant modernizuoti gamybos procesus ir pagerinti produkcijos paruošimą realizacijai, buvo suplanuota rekonstruoti pastatą (870,49 m²) ir suformuoti specialias patalpas prekinio paruošimo technologiniams procesams.
- Rekonstruotose patalpose įrengta prekinio paruošimo linija su zonomis žaliavos ir paruoštos produkcijos laikymui, atliekų ir šiukšlių laikymui bei papildomos pagalbinės patalpos technologiniam procesui sklandžiai vykdyti.
- Po projekto įgyvendinimo ūkis tapo didesnis ir efektyvesnis.
- Padidėjo dirbami plotai, išaugo užauginamos produkcijos kiekis, sustiprėjo ūkio ekonominis stabilumas.
- Pagerėjo produkcijos kokybė bei galimybės bendradarbiauti su pirkėjais.
- Ūkis tapo atsparesnis kintančioms klimato sąlygoms bei rinkos svyravimams.
- Projekto rezultatai prisideda ne tik prie paties ūkio augimo, bet ir prie regiono žemės ūkio stiprinimo bei vietinės produkcijos pasiūlos didinimo.





3. ANDRIUS ŽEMKAUSKAS – „PARAMA INVESTICIJOMS Į ŪKININKO ANDRIAUS ŽEMKAUSKO ŽEMĖS ŪKIO VALDĄ“

PROJEKTO TIKSLAI

1. Didinti ūkio konkurencingumą rinkoje.
2. Modernizuoti ūkio materialinę bazę ir gamybos procesus.
3. Užtikrinti produkcijos sandėliavimo galimybes ir lankstesnį realizavimą.
4. Didinti ūkio veiklos efektyvumą ir ilgalaikį gyvybingumą.

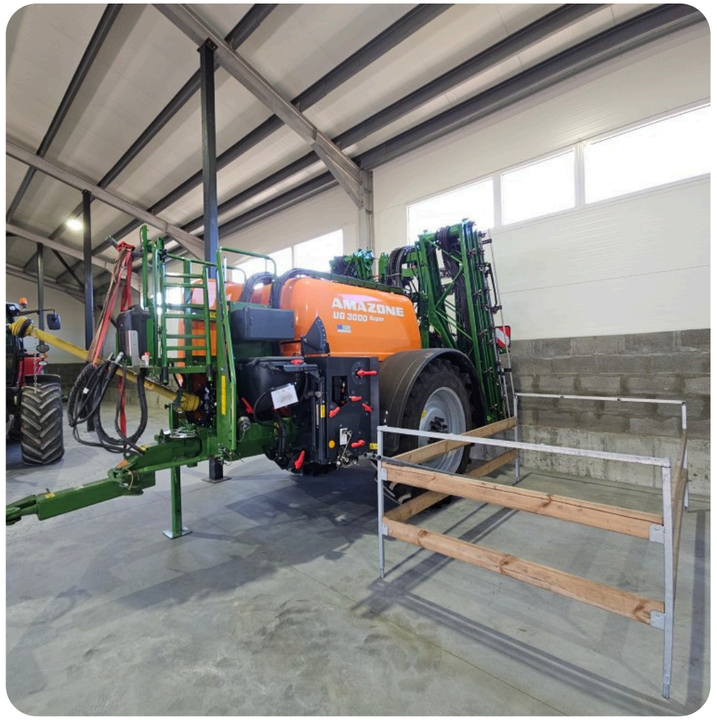

PROJEKTO VEIKLOS IR REZULTATAI

- Projektas orientuotas į naujų bei pažangių technologijų diegimą augalininkystės ūkyje.
- Technologiniai procesai modernizuojami skaitmenizuojant purškimo ir tręšimo darbus, optimizuojant maršrutus bei kuro sąnaudas.
- Projektas prisideda prie inovacijų kūrimo ir procesų modernizavimo, diegiant pažangias IT ir palydovines technologijas žemės ūkyje, taip populiarinant tiksliosios žemdirbystės sprendimus Lietuvoje.
- Įgyvendinus projektą ūkis tapo technologiškai savarankiškas – visi pagrindiniai pasėlių priežiūros darbai atliekami nuosava technika, todėl sumažėjo priklausomybė nuo kitų ūkininkų paslaugų.
- Darbai pradėti vykdyti laiku, sumažėjo gamybinė rizika, padidėjo darbo našumas.
- Dėl tikslesnio trąšų ir augalų apsaugos produktų naudojimo optimizuotos sąnaudos ir sumažinta neigiama įtaka aplinkai.
- Po projekto įgyvendinimo ūkis tapo konkurencingesnis, modernesnis ir labiau pasirengęs tolesnei plėtrai.

AUGALININKYSTĖ





4. POVILAS DAMBRAUSKAS – „DARŽININKYSTĖS ŪKIO PLĖTRA“

PARAMA INVESTICIJOMS Į ŽEMĖS ŪKIO VALDAS

PROJEKTO TIKSLAI

1. Siekiant plėsti, intensyvinti daržininkystės produkcijos gamybą, apsirūpinti inovatyvia ž. ū. technika;
2. Siekiant išplėsti produkcijos sandėliavimo pajėgumus, suprojektuoti ir pastatyti, ne mažesnio kaip 11 474 m3 tūrio, kitos (ūkio) paskirties pastatą, sandėlį, skirtą daržovių (bulvių, svogūnų) sandėliavimui;
3. Siekiant gerinti gaminamos produkcijos komercinę ir kokybinę vertę įsigyti produkcijos svėrimo, pakavimo ir paletizavimo įrangą;
4. Siekiant optimizuoti produkcijos tvarkymo sandėlyje darbus, įsigyti ne mažesnės kaip 3 500 kg keliamosios galios elektrinį šakinį krautuvą;
5. Įsigyti priemones, kurios padės valdyti riziką esant nepalankiems klimato ir aplinkos reiškiniams – meteo stotelę Metos.

PROJEKTO VEIKLOS IR REZULTATAI

- Projekto metu investuota į modernią, aukštos technologinės vertės žemės ūkio techniką ir infrastruktūrą, leidžiančią automatizuoti procesus, didinti darbo našumą ir užtikrinti tvaresnę gamybą.
- Įsigyta technika pasižymi didesniu tikslumu, mažesnėmis sąnaudomis ir galimybe integruoti skaitmeninius valdymo sprendimus. Tai leidžia efektyviau planuoti darbus, mažinti klaidų tikimybę ir optimizuoti resursų naudojimą.
- Didelė inovacijų dalis susijusi su produkcijos paruošimo automatizavimu. Tai ne tik padidino našumą, bet ir užtikrino vienodą produkcijos kokybę, sumažino broko kiekį ir pagreitino užsakymų įvykdymą.







5. DAIVA VAIČIULIENĖ – „DAIVOS VAIČIULIENĖS PIENININKYSTĖS ŪKIO MODERNIZAVIMAS“

PROJEKTO TIKSLAI

1. Padidinti pieninininkystės ūkio gyvybingumą ir konkurencingumą.
2. Pagerinti ūkio ekonominės veiklos efektyvumą, racionaliau naudoti turimus išteklius ir sudaryti prielaidas stabilesniam bei našesniam gamybos procesų organizavimui.
3. Užtikrinti aukštesnę pieno gamybos kokybę gerinant gyvulių šėrimo sąlygas ir sudarant galimybes tiksliau kontroliuoti pašarų paruošimo bei laikymo procesus.
4. Stiprinti pieno gamybos stabilumą ir didinti produkcijos vertę,
5. Didinti ūkio savarankiškumą ir tvarumą, siekti efektyvesnio energijos naudojimo ir didesnio energetinio savarankiškumo.

PROJEKTO VEIKLOS IR REZULTATAI

- Projekto įgyvendinimo metu įdiegtos modernios technologijos, kurios padidino ūkio veiklos efektyvumą, darbo našumą, išteklių naudojimo tikslumą bei technologinių procesų kontrolę.
- Modernizuoti procesai ir įranga padidino gamybos efektyvumą, pagerino produktų kokybę, sumažino sąnaudas ir prisidėjo prie tvarios energetikos naudojimo.
- Ūkis tapo labiau konkurencingas, ekonomiškai stipresnis ir ilguoju laikotarpiu atsparesnis rinkos svyravimams bei gamtos sąlygoms.
- Projekto metu įgytos technologijos ir patobulinimai gali būti pavyzdžiu kitoms kaimo vietovėse veikiančioms žemės ūkio įmonėms, skatinant inovacijų sklaidą sektoriuje.



PARAMA Į ŽEMĖS ŪKIO VALDAS





6. PAULIUS PREIBYS – „PAULIAUS PREIBIO ŪKIO MODERNIZAVIMAS“

PARAMA INVESTICIJOMS Į ŽEMĖS ŪKIO VALDAS

PROJEKTO TIKSLAI

1. Uogininkystės ūkio konkurencingumo ir ilgalaikio gyvybingumo stiprinimas;
2. Gamybos apimties didinimas ir efektyvesnis išteklių panaudojimas;
3. Produkcijos kokybės užtikrinimas;
4. Ūkio veiklos efektyvumo didinimas modernizuojant technologinius procesus;
5. Didinti produkcijos pridėtinę vertę bei ūkinės veiklos pajamas.



PROJEKTO VEIKLOS IR REZULTATAI

- Projekto metu įdiegta moderni laistymo sistema, vandens gręžinys, automatizuota mikroklimato ir dirvožemio stebėsenos įranga, taip pat įsigyta moderni technika: traktorius su frontaliniu krautuvu, freza, kraiko barstytuvas – klojamasis, pakabinamas purkštuvas sodams ir tarpueilių žemės freza.
- Įgyvendintos investicijos leido sumažinti rankinio darbo poreikį, optimizuoti derliaus priežiūrą, užtikrinant stabilų uogų kiekį bei aukštą kokybę.
- Įgyvendinus projektą, padidintos pardavimo pajamas ir grynasis pelnas.
- Modernizacija padidino ūkio atsparumą kintančioms klimato sąlygoms ir rinkos svyravimams, optimizavo darbo ir žemės išteklių panaudojimą, sudarė sąlygas didinti derlių ir užtikrinti ilgalaikį ūkio tvarumą.





7. ŽEMĖS ŪKIO KOOPERATYVAS „LUMPĖNŲ RAMBYNAS“– „ŽŪK „LUMPĖNŲ RAMBYNAS“ PIENO ŪKIO MODERNIZAVIMAS“

PARAMA INVESTICIJOMS Į ŽEMĖS ŪKIO VALDAS

PROJEKTO TIKSLAI

1. Pertvarkomoje pagal šiuolaikinius reikalavimus karvidėje įrengti šiuolaikišką automatizuotą melžimo aikštelę su bandos valdymo įranga, susirgimų diagnostika ir pirminiu pieno aušinimu;
2. Padidinti laikomų karvių ir primelžiamo pieno kiekius;
3. Primelžiamo pieno kiekį projekto kontrolės laikotarpio metu padidinti ne mažiau 35 proc.
4. Padidinti ūkio pajamas ir pagerinti bendrus žemės ūkio valdos veiklos rezultatus, padidinti valdos konkurencingumą.

PROJEKTO VEIKLOS IR REZULTATAI

- Projektu įgyvendinta technologinio proceso inovacijos: perkamos melžimo aikštelės pagalba įgyvendintas kompiuterizuotas procesų valdymas melžiant karves ir užtikrinta aukščiausia pieno kokybė.
- Įsigyti įrengimai yra pilnai kompiuterizuoti, aprūpinti programine įranga, todėl jų pagalba ūkio karvės automatizuotai bus pamelžiamos, šviežias pienas automatiškai atšaldomas ir pateikiamas tolimesniam saugojimui.
- Tuo būdu bus užtikrintas kompiuterizuotas gyvulininkystės produkcijos gavimas, priėmimas bei pirminis apdorojimas.





8. LINAS PUKELIS – „ŪKIO VEIKLOS KONKURENCINGUMO DIDINIMAS“

PROJEKTO TIKSLAI

1. Įsigyti investicijas, kurios užtikrins fizinio potencialo modernizavimą.
2. Suformuoti materialinę bazę, kuri sudarys prielaidas didinti produkcijos apimtis bei tinkamai jį saugant sumažinti netinkamos realizacijai produkcijos kiekius.
3. Gaminti kokybiškus, atitinkančius rinkos poreikius produktus, prailginant produkto galiojimo terminus bei išlaikant skonines savybes.
4. Didinti produkcijos pridėtinę vertę bei ūkinės veiklos pajamas.



PROJEKTO VEIKLOS IR REZULTATAI

- Projekto metu daržininkystės ūkyje pastatytas itin modernus daržovių sandėlis ir daržovių saugykla - šaldytuvas, įrengta moderni ventiliavimo šaldymo sistema, pastatyta saulės elektrinė.
- Technologiniai procesai valdomi kompiuterizuotai programinės įrangos pagalba, taip užtikrinamas sklandus daržovių sandėliavimo procesas.
- Projekto investicijos skirtos auginamos produkcijos kokybės gerinimui bei užaugintos produkcijos sandėliavimo efektyvumui didinti.
- Moderni įranga užtikrina produkcijos kokybę bei palengvina darbo procesus. Taip užtikrinami aukšti maisto saugos, higienos ir kokybės standartai, kurie yra ypač svarbūs tiekiant produkciją prekybos tinklams ir galutiniams vartotojams.
- Technologinių procesų modernizavimas leidžia efektyviau naudoti sandėlių plotą, energetinius ir kitus išteklius.
- Įgyvendinus projektą, ūkis tapo modernesnis, efektyvesnis ir labiau konkurencingas rinkoje.

PARAMA INVESTICIJOMS Į ŽEMĖS ŪKIO VALDAS





9. VYTENIS BULAUKA – „VYTENIO BULAUKOS UOGININKYSTĖS VEIKLOS MODERNIZAVIMAS“

PARAMA INVESTICIJOMS Į ŽEMĖS ŪKIO VALDAS

PROJEKTO TIKSLAI

1. Modernizuoti ūkį ir didinti jo gyvybingumą, taip prisidedant prie jo konkurencingumo augimo, tvarios aplinkos išsaugojimo ir sudarant pagrindą ateities plėtrai;
2. Įsigyti projekte suplanuotas investicijas;
3. Vykdyti numatytus uogininkystės produkcijos pardavimus.



PROJEKTO VEIKLOS IR REZULTATAI

- Projektu įgyvendinta technologinio proceso inovacijos: investuoja į inovatyvius ir modernius šiltnamius barškių auginimui, kurių dėka braškių derlius bus apsaugojimui nuo nepalankių aplinkos veiksnių (šalnų, intensyvaus lietaus) bei didesnio ir ankstyvesnio derliaus.
- Saulės elektrinė įsigyta bus ūkio modernizavimui.
- Ūkinio pastato statyba skirta uogų rūšiavimui, svėrimui, laikymui, bei įrengta patalpa su šaldymo kamera.
- Po projekto įgyvendinimo ūkis tapo pažangesnis ir efektyvesnis.
- Padidėjo užauginamos produkcijos kiekis, sustiprėjo ūkio ekonominis stabilumas (sumažėjo laiko sąnaudos, gautas didesnis, sveikesnis ir ankstyvesnis derlius).
- Taip pat pagerėjo produkcijos kokybė bei derlingumas.





10. ANDRIUS KISELYS – „UOGININKYSTĖS ŪKIO PLĖTRA“

PROJEKTO TIKSLAI

1. Stiprinti uogininkystės ūkio konkurencingumą ir ilgalaikį gyvybingumą Lietuvos žemės ūkio rinkoje.
2. Didinti uogų gamybos mastą bei efektyviau išnaudoti turimus žemės ir infrastruktūros išteklius.
3. Užtikrinti aukštesnę produkcijos kokybę ir geresnį jos paruošimą galutiniam vartotojui.
4. Didinti ūkio veiklos efektyvumą modernizuojant technologinius procesus ir diegiant inovatyvią įrangą.
5. Didinti produkcijos pridėtinę vertę bei ūkinės veiklos pajamas.



PROJEKTO VEIKLOS IR REZULTATAI

- Ūkininkas specializuojasi uogininkystės produkcijos gamybos srityje, augina ir realizuoja šilauoges.
- Projekto metu uogininkystės ūkyje diegiami modernūs ir automatizuoti sprendimai, įsigytos naujos, šiuolaikinėmis technologijomis pagrįstos investicijos.
- Įsigijus inovatyvią techniką, įrangą, sistemą - sukurta ūkio materialinė techninė bazė, kurios dėka didesnės gamybos apimtys, skatinama didesnės pridėtinės vertės produkcijos gamyba - tiekiama produkcija ir ne sezono metu, sumažėjusi darbuotojų trūkumo rizika.
- Technologinių procesų modernizavimas leis efektyviau naudoti darbo laiką, energetinius ir kitus gamybinius išteklius.
- Dėl automatizavimo sumažės rankinio darbo poreikis, bus optimizuotas gamybos procesas ir sumažinta produkcijos savikaina. Įgyvendinus projektą ūkis taps modernesnis, efektyvesnis ir labiau konkurencingas rinkoje.

UOGININKYSTĖ





11. MB „MIELLA“ – „GAMYBINIO NAŠUMO DIDINIMAS“

PROJEKTO TIKSLAI

1. Mažinti energijos ir išteklių sąnaudas;
2. Kelti gamybos našumą (t. y. didinti pardavimus, mažinti sąnaudas, didinti efektyvumą visais spektrais (darbo laiko, suvartojamos energijos ir medžiagų bei kitais aspektais).



PROJEKTO VEIKLOS IR REZULTATAI

- Projektas diegia naujus įrengimus, siekiant mažinti energijos ir išteklių sąnaudas, kelia gamybos našumą.
- Fermentavimo/laikymo nerūdijančio plieno statinės leidžia vienu metu fermentuoti ženkliai didesnį kiekį vyno misos nei iki projekto įgyvendinimo.
- Naujas hidropresas, kuris skirtas spausti vynuogių išspaudas, užtikrina iki 3 kartų didesnį našumą.
- Specialus nuosėdų sedimencijos filtravimo maišas leidžia sumažinti išmetamų/kompostuojamų išspaudų/liekanų dydį,
- Darbo laikas naujo siurblio dėka sutrumpėjo iki 6 kartų.
- Paramos lėšomis įsigytas kamščių uždarymo įrenginys automatizuoja iki projekto įgyvendinimo buvusį rankinį darbą bei nenaudoja elektros energijos.
- Nauja įranga lemia konkurencinį pranašumą, patvarumą, ekonominį veiksmingumą naudojimo metu ir patogumą, taip pat užtikrina išteklių naudojimo efektyvumą.

INVESTICIJOS Į VYNO SEKTORIŲ



12. AIRIDAS TAMAVIČIUS – „MĖSINĖS GALVIJININKYSTĖS ŪKIO MODERNIZAVIMAS“

PARAMA INVESTICIJOMS Į ŽEMĖS ŪKIO VALDAS

PROJEKTO TIKSLAI

1. Didinti ūkio gyvybingumą ir visų tipų žemės ūkio veiklos konkurencingumą, skatinti inovacines ūkių technologijas.
2. Modernizuoti ir restruktūrizuoti fizinį potencialą.
3. Didinti ūkininko pajamas iš žemės ūkio veiklos.



PROJEKTO VEIKLOS IR REZULTATAI

- Projekto įgyvendinimo metu įsigyta nauja, moderni žemės ūkio technika ir įranga, kurios pagalba didinamas veiklos efektyvumas, modernizuojami ir greičiau atliekami pašarų ruošimo darbai.
- Įsigytos investicijos pagerina ūkyje atliekamų darbų procesą ir tikslumą, bei leidžia sumažinti ūkio sąnaudas.
- Įsigijus investicijas, ūkis tapo modernizuotas, greičiau ir efektyviau atliekami galvijų priežiūros, pašarų ruošimo darbai.
- Padidintas veiklos efektyvumas, kadangi lyginant su ūkyje buvusia sena technika, ūkio darbai atliekami gerokai greičiau ir ekonomiškiau, o tai sumažina ūkio sąnaudas.
- Tokiu būdu pagerintos sąlygos našiau gaminti prekinę gyvulininkystės produkciją, o tai didina žemės ūkio veiklos konkurencingumą ir ūkio gyvybingumą bei ekonominės veiklos rezultatus





13. GINTAS CIMAKAUSKAS – „PARAMA INVESTICIJOMS Į ŪKININKO GINTO CIMAKAUSKO PAUKŠTININKYSTĖS ŪKĮ“

PARAMA INVESTICIJOMS Į ŽEMĖS ŪKIO VALDAS

PROJEKTO TIKSLAI

1. Išplėsti perdirbimo produkcijos asortimentą;
2. Pagerinti darbo našumą bei ūkio konkurencingumą;
3. Padidinti žemės ūkio produktų apdorojimo ir perdirbimo apimtis;
4. Padidinti ūkio pajamas iš perdirbimo.



PROJEKTO VEIKLOS IR REZULTATAI

- Ūkininkas šio projekto dėka, rekonstravo pastatą, taip pat įsigijo modernią šiuolaikišką paukštienos skerdimo ir darinėjimo liniją, mėsos perdirbimo įrangą bei šaldymo įrangą.
- Šių investicijų pagalba ūkio gamybinės potencialas išsiplėtė, taip pat užtikrinami aplinkosauginiai ir higieniniai reikalavimai, atsirado galimybė tiekti produkciją prekybos tinklams.
- Taip užtikrinamas ūkio pajamų ir pelno didėjimas, veiklos stabilumas ir ūkio konkurencingumas.
- Sukurtas itin didelis ir pažangus bei konkurencingas paukštininkystės ūkis.
- Padidintos perdirbamos produkcijos apimtys.
- Sumažintos veiklos sąnaudos.
- Sukurtos darbuotojams saugesnės ir geresnės darbo sąlygos;
- Mažinamas nedarbas.
- Pagerinta produkcijos kokybė.
- Sumažintas neigiamas poveikis aplinkai ir žmogui.





14. EIMANTAS ŽEMAITIS – „EIMANTO ŽEMAIČIO ŪKIO MODERNIZAVIMAS“

PARAMA INVESTICIJOMS Į ŽEMĖS ŪKIO VALDAS

PROJEKTO TIKSLAI

1. Išplėsti gėlių asortimentą.
2. Padidinti žemės ūkio produktų gamybos apimtis.
3. Padidinti ūkio pajamas.



PROJEKTO VEIKLOS IR REZULTATAI

- Projektas „Eimanto Žemaičio ūkio modernizavimas“ išsiskiria tvariu požiūriu į gėlininkystės plėtrą ir inovatyviu ūkinės bazės atnaujinimu.
- Investuodamas į modernią infrastruktūrą, atsinaujinančią energiją ir efektyvias sistemas, ūkis ne tik didina produkcijos apimtis, bet ir kuria ilgalaikę pridėtinę vertę regionui.
- Skirtingai nei daugelis panašių projektų, šis orientuotas į ateitį – siekiama ne tik augimo, bet ir aplinkos tausojimo bei darbo vietų kūrimo vietos bendruomenei
- Projekto metu pastatytas šiuolaikinis pastatas naudojant šiuolaikines medžiagas bei sumontuota šildymo sistema, įrengta saulės elektrinė; kaimo teritorijoje sukurtos naujos darbo vietos; sumontuota saulės jėgainė, leis ūkio veiklą vykdyti tvariai; sukurtos darbuotojams saugesnės ir geresnės darbo sąlygos.





15. VIRGINIJA MIROŠNIČENKO – „ES PARAMA INVESTICIJOMS Į ŪKININKĖS VIRGINIJOS MIROŠNIČENKO GYVULININKYSTĖS ŪKĮ“

PROJEKTO TIKSLAI

1. Didinti ūkio produktyvumą.
2. Optimizuoti ūkio veiklą, užtikrinant tinkamas galvijų laikymo sąlygas gerinant jų sveikatingumą,
3. Modernizuoti ūkio fizinį potencialą, didinti pajamas iš vykdomos veiklos.

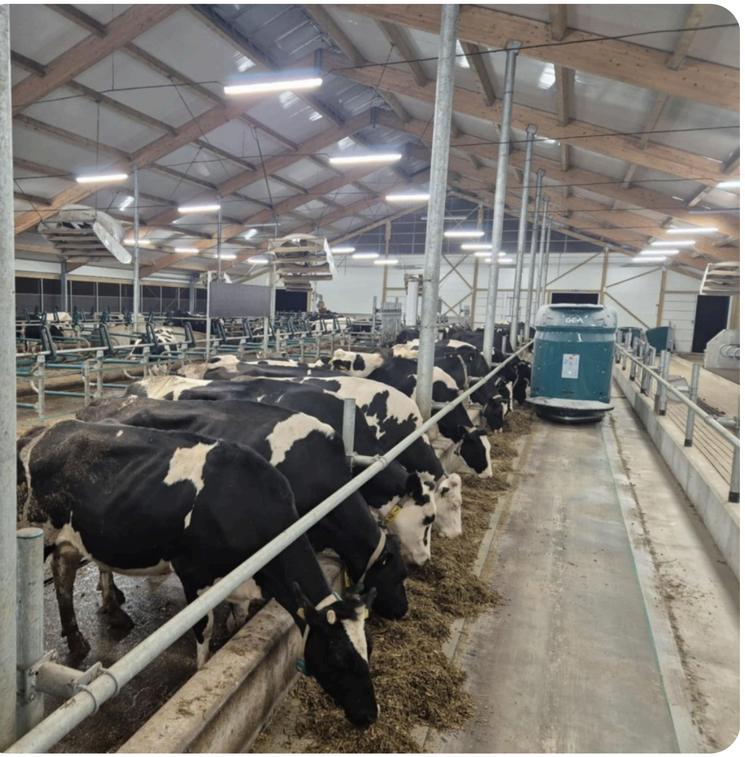

PROJEKTO VEIKLOS IR REZULTATAI

- Investuojant į naują ir šiuolaikišką įrangą, daugelyje gamybos etapų buvo atsisakyta rankų darbo, optimizuoti gamybos procesai.
- Inovatyvių investicijų atsiradimas ūkyje ženkliai sumažino darbo laiko kaštus.
- Tentinis rezervuaro stogas ir geresnis mėšlo tvarkymas padeda mažinti šiltnamio efektą sukeliančių dujų (ŠESD) emisijas.
- Sumažinamas kvapų sklidimas į aplinką, prisidedant prie geresnės gyvenimo kokybės kaimo vietovėse;
- Investicijos į technologijas padidina ūkio efektyvumą ir konkurencingumą;
- Pagerėjo ne tik gyvūnų fizinė ir emocinė būklė, bet pagerėjo ir pačių ūkininkų gyvenimo kokybė.
- Šis ūkis – įrodymas, kad net ir nedidelis šeimos ūkis, vedamas tvarumo, inovacijų ir rūpesčio gyvūnais, gali išaugti į šiuolaikišką, aplinką tausojantį ir aukštus gerovės standartus atitinkantį ūkį. Tai ne tik investicija į efektyvumą, bet ir į gyvulių sveikatą, emocinę būklę bei visos bendruomenės ateitį.

INVESTICIJOS Į MATERIALŲJĮ TURTĄ





16. RITA DEREŠKEVIČIENĖ – „SAUSMEDŽIO UOGŲ PRODUKCIJOS PERDIRBIMAS“

PROJEKTO TIKSLAI

1. Padidinti jaunų žmonių įsitraukimą į žemės ūkį;
2. Užtikrinti sau ir savo šeimai pragyvenimo šaltinį.



PROJEKTO VEIKLOS IR REZULTATAI

- Pagrindinė ūkio veikla - sausmedžio uogų auginimas, sulčių spaudimas iš užaugintų savo ūkyje sausmedžio uogų.
- Pasinaudojus parama ūkininkė turės palankesnes sąlygas ūkio modernizavimui, produkcijos perdirbimo pradėjimui – įsigijus mobilią sulčių spaudimo spaudyklą.
- Bus padidintas uogininkystės ūkio konkurencingumas pradedant ūkyje vystyti perdirbimą siekiant apsisaugoti nuo kainų šuolių ir žaliavinės produkcijos nepardavimo.
- Projektas padidins ūkininko pajamas iš žemės ūkio veiklos, konkrečiai iš perdirbamos produkcijos bei leis intensyviau dalyvauti ir konkuruoti rinkoje, nes ūkis galės efektyviau didinti gamybą, turėdamas perdirbimo įrangą.
- Projekto metu užtikrintos darbo vietos tiek sau, tiek šeimos nariams; padidėjo pajamos iš žemės ūkio veiklos, auginamas natūralus, vertingas vitaminais produktas.





ATEITIES KAIMO KŪREJŲ APDOVANOJIMAI

AKKA 2026

„PAŽANGUS VERSLAS“

APDOVANOJIMAS UŽ INOVACIJŲ IR MODERNIŲ TECHNOLOGIJŲ DIEGIMĄ NE ŽEMĖS ŪKIO VERSLO SRITYJE

Lietuvos kaimo tinklas
LKT

KRITERIJAI:

- Naujų, inovatyvių paslaugų/prekių kūrimas;
- Inovacijų kūrimas ir technologinių procesų modernizavimas ir/arba skaitmenizavimas;
- Bendradarbiavimo ir partneryščių iniciatyvos kuriant naujus produktus, procesus ir technologijas.

Papildomi balai vertinimo metu – projekto vykdytojas – jaunas asmuo (iki 40 metų) arba projekto rezultatai orientuoti į jaunų asmenų užimtumo skatinimą, jų aktyvumo ir (arba) laisvalaikio galimybių didinimą.

1. DALIUS KONTRIMAVIČIUS – „NAUJO VERSLO ĮKŪRIMAS MOLĖTŲ RAJONE“

PROJEKTO TIKSLAI

Projekto tikslas – įsteigti Molėtų VVG teritorijoje veikiantį naują šaudyklos paslaugas teikiantį verslą pagal individualią veiklą.

Projekto uždaviniai:

1. Įsteigti pelningai veikiantį šaudyklos paslaugas teikiantį ūkio subjektą;
2. Pradėti teikti paslaugas visos Lietuvos gyventojams;
3. Sukurti vieną naują darbo vietą.



Daliaus Kontrimavičiaus nuotr.

PROJEKTO VEIKLOS IR REZULTATAI

- Įkurta inovatyvi, Molėtų rajono VVG teritorijoje analogų neturinti šaudykla, sukurta viena nauja darbo vieta.
- Išaugęs bendradarbiavimas su įvairiomis organizacijomis.
- Užsimezgę glaudesni ryšiai su aplinkinių medžiotojų būreliais, Lietuvos šaulių sąjungos kuopomis, Krašto apsaugos savanorių pajėgų atstovais.
- Šaudyklos veikla paskatino aktyvesnį bendravimą su vietos gyventojais, padidino teritorijos patrauklumą ir sukūrė naujas galimybes sportinei, praktinei ir bendruomeninei veiklai.
- Moderni, saugi ir profesionaliai įrengta šaudykla generuoja pajamas, pritraukia lankytojus, stiprina vietos verslumą ir kuria naujas bendradarbiavimo formas.
- Projektas prisidėjo prie socialinės ir ekonominės aplinkos gerinimo, padidino rajono matomumą ir konkurencingumą, o sukurtos paslaugos tapo reikšmingu traukos objektu tiek vietos bendruomenei, tiek atvykstantiems svečiams.

NOVATORIŠKO ŪKIO IR VERSLO KŪRIMAS BEI PLĖTRA, EFEKTYVIAI PANAUDOJANT TURIZMO POTENCIALĄ IR KITUS VIETOS IŠTEKLIUS



Daliaus Kontrimavičiaus nuotr.

2. JUSTINAS ŠIUKŠTA – „ŠOKOLADO PRODUKCIJOS GAMYBOS PLĖTRA“

PROJEKTO TIKSLAI

Pagrindinis projekto tikslas – modernizuoti gamybinius procesus, įsigyjant naujos įrangos, kuri plės produkcijos asortimentą, tobulins gamybinį procesą, didins pridėtinę produkcijos vertę, skatins įmonės augimą bei konkurencingumą.



Beaningful nuotr.

PROJEKTO VEIKLOS IR REZULTATAI

- Projekto vykdytojas vykdo inovatyvią, regionui naują ir didelę pridėtinę vertę kuriančią veiklą. Plėtojama šokolado ir šokolado produktų gamyba yra unikali VVG teritorijoje. Pareiškėjas diegia pilną „nuo pupelės iki plytelės“ gamybos modelį, apimantį kakavos pupelių paruošimą, skrudinimą, perdirbimą, galutinio gaminio gamybą, pakuotės kūrimą ir pardavimą.
- Įgyvendinus projektą buvo įsigyta moderni, pilnai automatizuota ir skaitmenizuota įranga, leidusi įdiegti technologines inovacijas gamybos procese.
- Įsigyta nauja įranga suteikia galimybę kakavos pupeles skrudinti žemoje temperatūroje, išsaugant daugiau maistinių ir skoninių savybių, taip padidinant galutinio produkto kokybę bei pridėtinę vertę.
- Automatizuoti procesai dar labiau sumažino rankinio darbo poreikį, padidino darbo našumą, užtikrino gaminių kokybės tęstinumą ir sumažino žmogiškųjų klaidų tikimybę.
- Be viso to įgyvendinus projektą, gamybos procesų trukmė sutrumpėjo 3–4 kartus, sumažėjo energijos sąnaudos ir žaliavų nuostoliai, o tai leido optimizuoti įmonės kaštus bei padidinti veiklos efektyvumą.

NOVATORIŠKO ŪKIO IR VERSLO KŪRIMAS BEI PLĖTRA, EFEKTYVIAI PANAUDOJANT TURIZMO POTENCIALĄ IR KITUS VIETOS IŠTEKLIUS



Beaningful nuotr.

3. RENOLDA STEPANAUSKAITĖ-KUBILIENĖ – „DEVYNBITĖ ”

PROJEKTO TIKSLAI

1. Tiekti kokybiškus produktus tiesiogiai vartotojams ir į realizavimo vietas.
2. Įdarbinti darbuotoją; įkurti realizavimo/prekybos vietas, taip užtikrinant partnerių produkcijos tiekimą į realizavimo vietas ir į prekybos vietas
3. Padidinti parduodamos produkcijos apimtį.
4. Įvesti naujos produkcijos gamybą.



PROJEKTO VEIKLOS IR REZULTATAI

- Pagrindinė veikla - medaus ir bičių produktų gamyba/perdirbimu. Projekto įgyvendinimo metu planuota įkurti 2 naujas prekybos vietas (el. parduotuvė ir prekybos vieta ūkyje) ir 1 realizavimo vietą .
- Projekto įgyvendinimo metu planuota įsigyti prekybinį kioską, siekiant ženkliai pagerinti klientų pasiekiamumą; liofilizatorių su gilaus šaldymo šaldikliu, kuris bus naudojamas perkamų uogų džiovinimui, kurios bus naudojamos medaus gamyboje.
- Taip pat planuota sukurti internetinę parduotuvę, kurioje bus parduodama gaminama ir perdirbta produkcija; internetinės svetainės sukūrimas padės partneriams pristatyti savo prekės ženklą ir produkciją vartotojams.
- Planuota gaminti/parduoti produkciją: medus (grikių, miško, pienių, rapsų, liepų), medus su liofilizuotomis uogomis ir vaisiais (avietėmis, braškėmis, šilauogėmis, juodaisiais serbentais, vyšniomis, svarainiais), bičių duonelė, žiedadulkės, lliofilizuoto medaus miltelių kapsulės ir liofilizuotos bičių duonelės kapsulės.

PARAMA TRUMPOMS TIEKIMO GRANDINĖMS IR VIETOS RINKOMS SKATINTI VIETOS LYGMENIU





4. VAIDAS RAPKEVIČIUS – „MEDIENOS BALDŲ GAMYBOS IR GRAVIRAVIMO DIRBTUVIŲ ĮRENGIMAS“

LEADER

PROJEKTO TIKSLAI

1. Pradėti jauno žmogaus verslą kaimo vietovėje.
2. Įsigyti verslo vykdymui reikalingą medienos apdirbimo ir graviravimo įrangą.
3. Sukurti naują medinių baldų bei graviruotų gaminių, taip pat medienos apdirbimo bei graviravimo paslaugų verslą.
4. Sukurti naują darbo vietą.



PROJEKTO VEIKLOS IR REZULTATAI

- Įgyvendinant projektą buvo įsigyta moderni įranga: lazerinės pjovimo ir graviravimo staklės, universalios medienos apdirbimo staklės, kompiuterinė projektavimo ir gamybos valdymo technika bei kita specializuota įranga.
- Šios technologijos leido modernizuoti gamybos procesus ir didelę jų dalį skaitmenizuoti – nuo idėjos vizualizavimo ir maketavimo iki preciziško gaminio išpjovimo ar graviravimo.
- *S*ukurta nauja paslauga Panevėžio rajone – individualizuotų medienos gaminių projektavimas ir gamyba.
- Lygiagrečiai buvo pradėta prekyba internetu, todėl produkcija tapo prieinama ne tik vietos gyventojams, bet ir platesnei auditorijai visoje Lietuvoje, taip išplečiant rinką ir didinant verslo konkurencingumą.
- Velžio kaime atsirado moderni kūrybinė veikla, paremta skaitmeninėmis technologijomis, padidėjo vietinių įmonių irprganizacijų galimybės užsisakyti individualizuotus gaminius vietoje.
- Projektas taip pat sudarė sąlygas verslo augimui – išsiplėtė klientų ratas, padidėjo gaminių įvairovė, išaugo pardavimų galimybės ir sustiprėjo veiklos stabilumas.
- Sustiprintas vietos verslumo pavyzdys ir paskatintas kūrybiškų veiklų vystymasis Panevėžio rajone, kuriant tvarų ir augantį verslo modelį.

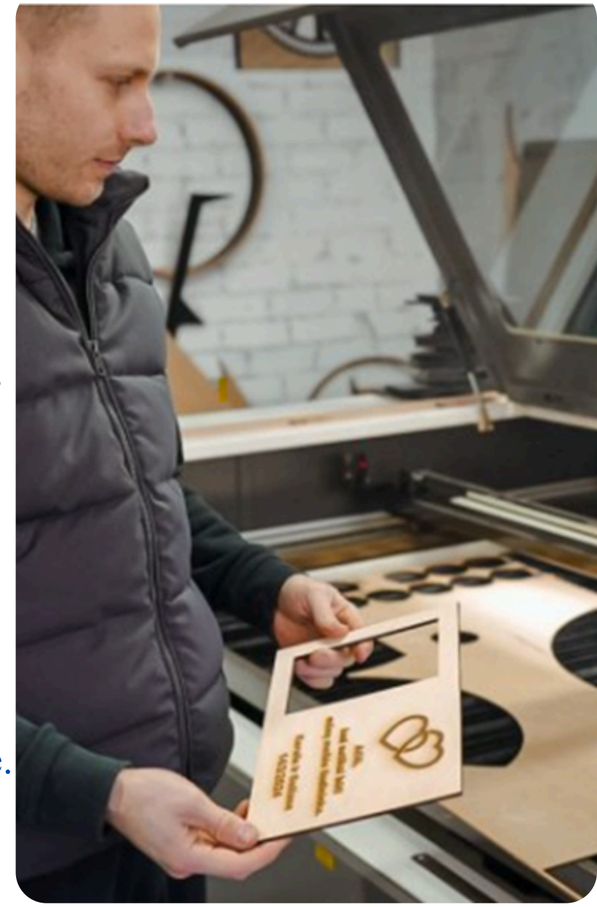

5. RYGAUDAS GUOGIS – „ŠIRVINTŲ RAJONO ŪKININKŲ BENDRADARBIAVIMAS KURIANT TRUMPĄSIAS TIEKIMO GRANDINES“

LEADER

PROJEKTO TIKSLAI

1. Atlikti pastato, kapitalinio remonto darbus, pritaikant produkcijos sandėliavimui, paruošimui ir prekybai;
2. Įsigyti stelažus, šaldiklį, šaldytuvą, skirtą produkcijos laikymui ir pardavimui;
3. Įdarbinti 1 darbuotoją (pardavėją), kuris prižiūrės ir aptarnaus parduotuvę;
4. Užtikrinti tolimesnį verslo tęstinumą ir Širvintų rajono ūkininkų bendradarbiavimą, siekiant sukurti vietinės produkcijos parduotuvėlę.



PROJEKTO VEIKLOS IR REZULTATAI

- Projektu siekiama sudaryti sąlygas vietos ūkininkams bendradarbiauti ir realizuoti produkciją trumpąja tiekimo grandine vietos rinkoje, sukurti specializuotą vietinės produkcijos parduotuvę bei stiprinti kaimo ekonominį gyvybingumą; skatinti Širvintų rajono ūkininkų bendradarbiavimą, sudarant galimybes realizuoti produkciją vietos rinkoje.
- Įgyvendinant projektą atlikti pastato kapitalinio remonto darbai, įsigyta prekybos ir šaldymo įrangą.
- Įgyvendinus projektą, atsirado nuolatinė vietinės produkcijos prekybos vieta, sudaranti sąlygas ūkininkams realizuoti savo produkciją trumpąja tiekimo grandine, padidėjo vietos ūkininkų bendradarbiavimas, sustiprėjo jų tarpusavio ryšiai ir galimybės stabiliau planuoti pajamas.
- Gyventojams tapo lengviau įsigyti šviežių, vietoje užaugintų vaisių, uogų ir daržovių, todėl pagerėjo vietos maisto prieinamumas.
- Sustiprėjo socialinė aplinka – parduotuvė tapo bendruomenės susitikimų ir bendravimo vieta.
- Prisidėta prie vietos ekonomikos stiprinimo, darbo vietų kūrimo ir smulkaus verslo plėtros rajone.











6. MB „ATNAUJINIMO MEISTRAI“ – „MB „ATNAUJINIMO MEISTRAI“ VERSLO PRADŽIA NOVATORIŠKAI PANAUDOJANT VIETOS IŠTEKLIUS“

PROJEKTO TIKSLAI

Projekto tikslas – sudaryti sąlygas „MB „Atnaujinimo meistrai“ teikti paslaugas, panaudojant vietos išteklius bei prisidėti prie vietos kultūros ir istorijos paveldo išsaugojimo .

Projekto uždaviniai:

1. Įsigyti technologinę įrangą, būtiną naujų paslaugų rinkoje teikimui.
2. Sukurti 2 naujas darbo vietas.



NMA nuotr.

PROJEKTO VEIKLOS IR REZULTATAI

- Siekiant projekto tikslo bei siekiant įgyvendinti projekto uždavinius numatytos šios veiklos: paslaugų teikimui reikalingos įrangos įsigijimas ir reikalingų darbuotojų įdarbinimas.
- Projekto įgyvendinimas sudaro prielaidas iš naujo įvertinti turimą vietos plėtros išteklių – vandenį – jo svarbą ir tikrąją vertę pradedant vietos verslą bei įsitikinti šio ištekliaus panaudojimo naujomis galimybėmis.
- Projekto įgyvendinimas leidžia vystyti naują verslą bei stiprinti krašto konkurencingumą, teikiamos naujos paslaugos rinkoje, ir tuo pačiu sudarytos palankios sąlygos nedarbui mažinti, nes projektu sukuriamos naujos darbo vietos.
- Įgyvendinus projektą sudarytos sąlygos prisidėti prie vietos kultūros ir istorijos paveldo išsaugojimo valant vietos kultūros ir istorijos paveldo objektus: pastatus, tvoras, grindinius, paminklus ir kitus objektus tiek kultūros paveldo teritorijose, tiek atskirus kultūros ir istorijos paveldo objektus, kurie, saugant jų vertingąsias savybes gali būti valomi vandeniu ir smėliu.

UKIO IR VERSLO PLĖTRA GERIAU PANAUDOJANT VIETOS IŠTEKLIUS



NMA nuotr.



NMA nuotr.

7. ARMANDAS KNEZYS – „A. KNEZIO SPORTO FOTOGRAFIJOS PASLAUGŲ VERSLO ĮKŪRIMAS“

ŽEMĖS ŪKIO PRODUKCIJOS PERDIRBIMAS, PASLAUGŲ IR VIETOS PRODUKTŲ KŪRIMAS

PROJEKTO TIKSLAI

Sukurti materialinę bazę, siekiant pradėti ekonomiškai gyvybingą privatų verslą, taip didinant vietovės patrauklumą, įvairinant teikiamas paslaugas Zarasų-Visagino VVG teritorijoje ir tenkinant gyventojų ir organizacijų poreikius



Paramos gavėjas A. Knezys - sporto pasaulyje žinomas profesionalus fotografas, fotografavęs Arūno Gelažniko ir Vaidoto Žalos komandas Dakaro ralyje, RatRace.lt organizuojamus sporto renginius Maroke, Samsono Rally Utenoje, CBet Rally

Armando Knezio nuotr.

PROJEKTO VEIKLOS IR REZULTATAI

- Armando Knezio vykdoma veikla inovatyvi VVG mastu, kadangi sporto fotografijos paslaugų teikėjų nebuvo, todėl rinkai buvo pasiūlyta nauja, inovatyvi paslauga.
- Profesionaliam sporto renginių fotografavimo paslaugų teikimui įsigyta reikalinga technika ir įranga, veiksmo fotografijoje, norint fotografuoti profesionaliai buvo reikalinga fotoaparatas, kuris sugeba labai greitai fokusuoti ir fotografuoti, kad fotografuojamas objektas visada būtų sustabdytas ir užfiksuotas reikiamu metu ir kompiuterinė įranga turimų fotografijų apdirbimui bei jų perteikimui užsakovams.
- Įgyvendinus projektą, padidėjo VVG regiono ekonominio gyvybingumo rodiklis, VVG teritorijoje vykstančių sporto renginių žinomumas
- Pritraukta daugiau sporto renginių mėgėjų į VVG regioną, prisidėjo prie sporto renginių populiarinimo ir gyventojų užimtumo skatinimo, dalyvaujant renginiuose.



Armando Knezio nuotr.



Armando Knezio nuotr.

8. AB „ŽEMAITIJOS PIENAS“ – „AB „ŽEMAITIJOS PIENAS“ VEIKLOS EFEKTYVUMO DIDINIMAS, II ETAPAS“

PARAMA INVESTICIJOMS Į ŽEMĖS ŪKIO PRODUKTŲ PERDIRBIMĄ, RINKODARĄ IR (ARBA) PLĖTRĄ

PROJEKTO TIKSLAI

1. Didinti AB „Žemaitijos pienas“ konkurencingumą Lietuvos ir tarptautinėse rinkose, modernizuojant pieno perdirbimo technologinius procesus.
2. Didinti gamybos efektyvumą ir produktyvumą diegiant pažangią mikrofiltracijos technologiją.
3. Gerinti gaminamų pieno produktų kokybę ir užtikrinti stabilesnius technologinius procesus.
4. Mažinti gamybos sąnaudas ir perdirbamos produkcijos savikainą efektyviau panaudojant žaliavas bei energijos išteklius.
5. Prisidėti prie inovatyvių ir tvarių pieno perdirbimo technologijų plėtros, skatinant beatliekinės gamybos principų taikymą.

PROJEKTO VEIKLOS IR REZULTATAI

- Projekto įgyvendinimo metu planuota diegti pažangią pieno perdirbimo technologiją – mikrofiltracijos įrangą. Ši technologija leis modernizuoti esamus gamybos procesus ir pagerinti pieno mišinių paruošimo kokybę, kuris yra vienas svarbiausių etapų pieno produktų gamyboje.
- Modernizuota įranga suteikia galimybę padidinti gamybos efektyvumą, sumažinti energijos ir kitų išteklių sąnaudas bei sumažinti perdirbamos produkcijos savikainą.
- Didėja gaminamų pieno produktų kokybė ir stabilumas, o tai ypač svarbu eksportuojant produkciją į užsienio rinkas.
- Projektas taip pat prisidėjo prie inovatyvesnių ir tvaresnių gamybos procesų plėtros. Nauja mikrofiltracijos technologija leidžia efektyviau panaudoti žaliavas ir mažinti atliekų susidarymą, todėl stiprinamas įmonės aplinkosauginis atsakingumas.





9. AB „ŽEMAITIJOS PIENAS“ – „AB „ŽEMAITIJOS PIENAS“ VEIKLOS EFEKTYVUMO DIDINIMAS, III ETAPAS“

PROJEKTO TIKSLAI

1. Didinti AB „Žemaitijos pienas“ konkurencingumą Lietuvos ir tarptautinėse rinkose modernizuojant gamybos įrangą.
2. Pagerinti žaliavinio pieno mišinių paruošimo procesų efektyvumą ir produktyvumą diegiant mikrofiltracijos technologiją.
3. Gerinti gaminamų pieno produktų kokybę ir stabilumą.
4. Mažinti gamybos sąnaudas ir perdirbamos produkcijos savikainą.
5. Prisidėti prie beatliekės gamybos principų taikymo ir tvaraus gamybos proceso plėtros.
6. Sudaryti prielaidas didinti eksporto apimtis ir plėsti aukštos pridėtinės vertės pieno produktų pasiūlą rinkose.

PROJEKTO VEIKLOS IR REZULTATAI

- Projekto įgyvendinimo metu planuota įsigyti naują mikrofiltracijos įrangą, kuri žymiai pagerins žaliavinio pieno paruošimo procesą. Tai yra vienas svarbiausių etapų, nuo kurio priklauso visų gaminamų pieno produktų kokybė ir stabilumas.
- Įdiegta naujoji įranga ne tik padidins gamybos našumą, bet ir sumažins perdirbamos produkcijos savikainą, leis efektyviau panaudoti žaliavas ir energiją.
- Diegiant pažangias technologijas taip pat skatinamas beatliekės gamybos principų taikymas, kai beveik visa gamybos metu naudojama žaliava yra perdirbama arba panaudojama kitoms reikmėms, pavyzdžiui, pašarų gamybai. Tai prisideda prie tvarios gamybos vystymo ir mažina atliekų susidarymą.
- Projektas stiprina įmonės konkurencingumą tiek Lietuvos, tiek tarptautinėse rinkose.
- Modernizuoti gamybos procesai sudaro galimybes diegti naujas inovatyvias technologijas, gerinti produktų kokybę, didinti eksporto apimtis ir skatinti didesnės pridėtinės vertės pieno produktų kūrimą.
- Projekto įgyvendinimas yra esminis žingsnis siekiant užtikrinti įmonės ilgalaikį veiklos efektyvumą ir konkurencingumą pieno perdirbimo sektoriuje.

PARAMA INVESTICIJOMS Į ŽEMĖS ŪKIO PRODUKTŲ PERDIRBIMĄ, RINKODARĄ IR (ARBA) PLĖTRĄ





10. LUKŠIŲ ŽŪB – „BENDROVĖS ŽEMĖS ŪKIO PRODUKCIJOS PERDIRBIMO PROCESO MODERNIZAVIMAS“

PROJEKTO TIKSLAI

1. Modernizuoti augalininkystės produkcijos perdirbimo technologiją ir įrenginius.
2. Įdiegti beatlikinę technologiją, mažinančią atliekų kiekį ir optimizuojančią resursų naudojimą.
3. Pagerinti grūdų ir rapsų perdirbimo efektyvumą, sumažinti prastovas ir nuostolius.
4. Didinti galvijų pašarų kokybę, siekiant geresnių gyvulininkystės rezultatų.
5. Užtikrinti aukštesnę realizuojamos augalininkystės produkcijos pridėtinę vertę.
6. Prisidėti prie tvarios gamybos principų diegimo ir efektyvaus išteklių naudojimo.

PROJEKTO VEIKLOS IR REZULTATAI

- Projekto įgyvendinimo metu diegiama beatliekė augalininkystės produkcijos perdirbimo technologija.
- Investicijos apima modernizuotus grūdų ir rapsų valymo bei džiovinimo įrenginius, leidžiančius efektyviau apdoroti žaliavas, sumažinti atliekų kiekį ir optimizuoti energijos bei darbo sąnaudas.
- Diegiama technologija prisideda prie tvarios gamybos principų taikymo – perdirbimo metu susidarančias atliekas galima panaudoti gyvulininkystės pašarams arba kaip papildomą organinę trąšą augalininkystėje.
- Projektas stiprina bendrovės konkurencingumą, nes modernizuota technologinė bazė leidžia kontroliuoti perdirbimo proceso apimtis ir kokybę, užtikrinti aukštesnę galvijų produktyvumą bei didesnę realizuojamos produkcijos pridėtinę vertę.
- Įgyvendinus projektą, padidėjo perdirbamos produkcijos apimtys, sumažėjo nuostoliai, pagerėjo pašarų kokybė ir gyvulininkystės produktyvumas.
- Modernizuota technologija leido kontroliuoti perdirbimo procesą, pagerino gamybos efektyvumą, padidino pridėtinę vertę ir prisidėjo prie tvarios veiklos principų taikymo.

PARAMA INVESTICIJOMS Į ŽEMĖS ŪKIO PRODUKTŲ PERDIRBIMĄ, RINKODARĄ IR (ARBA) PLĖTRĄ





11. UAB „NORDIC PROTEINS“ – „ŽEMĖS ŪKIO PRODUKTŲ INOVATYVIŲ PERDIRBIMO TECHNOLOGIJŲ TAIKYMAS“

PARAMA INVESTICIJOMS Į ŽEMĖS ŪKIO PRODUKTŲ PERDIRBIMĄ, RINKODARĄ IR (ARBA) PLĖTRĄ

PROJEKTO TIKSLAI

1. Įdiegti naujas inovatyvias technologijas pieno baltymų perdirbimui.
2. Modernizuoti gamybos procesus ir sumažinti rankų darbo poreikį.
3. Pagerinti produkcijos kokybę ir procesų efektyvumą.
4. Įdiegti kompiuterizuotą procesų valdymą.
5. Sumažinti žalingą poveikį darbuotojams ir aplinkai.
6. Išplėsti produkcijos asortimentą ir prisidėti prie beatliekinės technologijos vystymo.
7. Padidinti įmonės konkurencingumą ir gyvybingumą tarptautinėse rinkose.

PROJEKTO VEIKLOS IR REZULTATAI

- Įgyvendinant projektą numatyta įsigyti modernią, automatizuotą pieno baltymų perdirbimo įrangą, kuri modernizuos technologinius procesus, sumažins rankų darbo poreikį, padidins procesų našumą ir užtikrins aukštą produkcijos kokybę.
- Diegiama įranga yra pritaikyta kompiuterizuotam procesų valdymui, todėl įmonė galės efektyviai kontroliuoti gamybą ir energijos sąnaudas bei mažinti žalingą poveikį darbuotojams ir aplinkai.
- Projekto metu taip pat bus diegiamos organizacinės inovacijos, susijusios su gamybos proceso valdymu ir produkcijos kokybės gerinimu.
- Įranga leido racionaliau naudoti žaliavas, sumažinti energijos sąnaudas ir gamybos nuostolius, pagerinti gaminių kokybę ir padidinti procesų našumą.
- Diegiant organizacines inovacijas, buvo optimizuotas gamybos proceso valdymas ir pagerintas kokybės kontrolės mechanizmas. Dėl to padidėjo darbo našumas, sumažėjo traumų rizika, o gamybiniai procesai tapo saugesni ir tvaresni.
- Projekto rezultatas – išplėstas produkcijos asortimentas, įdiegta beatliekinė technologija ir sustiprintas bendrovės konkurencingumas tarptautinėse rinkose.





12. UAB „ROKIŠKIO PIENO GAMYBA“ – „VARŠKĖS IR SVIESTO GAMYBOS EFEKTYVUMO DIDINIMAS“

PARAMA INVESTICIJOMS Į ŽEMĖS ŪKIO PRODUKTŲ PERDIRBIMĄ, RINKODARĄ IR (ARBA) PLĖTRĄ

PROJEKTO TIKSLAI

1. Įdiegti modernius varškės įrenginius su inovatyviais techniniais parametrais.
2. Automatizuoti varškės gamybos procesus ir optimizuoti gamybos srautus.
3. Pagerinti varškės savybes ir užtikrinti aukštą produktų kokybę.
4. Efektyviai valdyti gamybos parametrus ir sumažinti resursų sąnaudas.
5. Įdiegti automatizuotą pakavimo įrangą hermetiškoms pakuotėms.
6. Plėtoti beatliekę technologiją, maksimaliai išnaudojant gamybos šalutinius produktus.
7. Padidinti įmonės konkurencingumą ir tvarumą tiek vietos, tiek tarptautinėse rinkose.

PROJEKTO VEIKLOS IR REZULTATAI

- Įgyvendinant projektą planuojama diegti naujus, modernius varškės gamybos įrenginius su inovatyviais techniniais parametrais ir valdymo sprendimais. Naujieji įrenginiai užtikrins stabilų gamybos procesą, optimizuos srautus, pagerins išrūgų atskyrimą ir surinkimą.
- Įdiegta automatizuota valdymo sistema leis efektyviai kontroliuoti gamybos parametrus, racionaliai naudoti resursus ir sumažinti nuostolius. Be to, projektas prisideda prie beatliekės technologijos vystymo, nes gamybos metu susidariusios išrūgos yra parduodamos tolimesniam perdirbimui.
- Įranga leido stabilizuoti gamybos procesus, optimizuoti gamybos srautus ir užtikrinti geresnį išrūgų atskyrimą.
- Automatinė pakavimo sistema užtikrino hermetiškai sandarias pakuotes ir racionalų pakuočių naudojimą.
- Projekto rezultatas – padidintas gamybos našumas, pagerinta varškės kokybė, sumažintas rankų darbo poreikis ir įdiegtos beatliekės technologijos.
- Gamybos metu susidariusios išrūgos yra perduodamos tolimesniam perdirbimui, todėl projektas prisideda prie tvaraus žaliavų naudojimo. Įdiegta technologija sustiprino įmonės konkurencingumą ir prisidėjo prie jos gyvybingumo išlaikymo.





13. UAB „GARDUMELI“ – „UAB „GARDUMELI“ SRAIGIŲ PERDIRBIMO VERSLO PLĖTRA”

PARAMA INVESTICIJOMS Į ŽEMĖS ŪKIO PRODUKTŲ PERDIRBIMĄ, RINKODARĄ IR (ARBA) PLĖTRĄ

PROJEKTO TIKSLAI

1. Modernizuoti sraigių perdirbimo gamybos procesus diegiant inovatyvias technologijas.
2. Sumažinti rankinio darbo poreikį ir pagerinti darbuotojų saugą bei sanitarines sąlygas.
3. Plėsti produkcijos asortimentą, kuriant naujus sraigių produktus.
4. Pagerinti produkcijos kokybę ir didinti pridėtinę vertę.
5. Įdiegti beatliekę technologiją ir racionaliai panaudoti šalutinius produktus.
6. Modernizuoti rinkodaros procesus, užtikrinant efektyvesnę gamybos logistiką.
7. Stiprinti įmonės konkurencingumą ir tvarumą tiek vietos, tiek tarptautinėse rinkose.

PROJEKTO VEIKLOS IR REZULTATAI

- Projekto įgyvendinimo metu numatytas naujų produktų kūrimas sraigių perdirbimo srityje. Bus gaminami nauji sraigių produktai – sraigių mėsa su nuoviru ir sraigių mėsa su sviestu kiautuose.
- Projekto metu įdiegiamos inovatyvios gamybos technologijos leis pagerinti esamus produktus, sumažinti gamybos savikainą, padidinti produktų kokybę ir pridėtinę vertę.
- Įgyvendinus projektą, nauja įranga leido sumažinti rankinio darbo poreikį, pagerinti sanitarines sąlygas, optimizuoti gamybos procesus bei padidinti našumą.
- Sukurti nauji produktai – sraigių mėsa su nuoviru ir sraigių mėsa su sviestu kiautuose.
- Įdiegta beatliekė technologija užtikrina, kad visi šalutiniai produktai būtų efektyviai panaudoti kitiems sektoriams.
- Gamybos procesas tapo labiau automatizuotas, racionalus ir tvarus, padidėjo įmonės konkurencingumas, produktų kokybė ir pridėtinė vertė.





14. UAB SB SERVICE – „UAB „SB SERVICE“ KONTEINERIŲ VERSLO PLĖTRA“

PARAMA INVESTICIJOMS, SKIRTOMS NE ŽEMĖS ŪKIO VEIKLAI KURTI IR PLĖTOTI

PROJEKTO TIKSLAI

1. Modernizuoti metalinių konteinerių gamybos procesus ir padidinti gamybos pajėgumus.
2. Pagerinti gamybos efektyvumą ir sumažinti rankinio darbo poreikį.
3. Sukurti naujas darbo vietas kaimo vietovėje.
4. Įdiegti modernią įrangą, užtikrinančią aukštą gamybos kokybę.
5. Padidinti įmonės konkurencingumą Lietuvos ir užsienio rinkose.
6. Užtikrinti nuolatinę gamybinę bazę ir sumažinti patalpų nuomos kaštus.
7. Pagerinti žaliavų tiekimą ir pagamintos produkcijos paskirstymo procesus.

PROJEKTO VEIKLOS IR REZULTATAI

- Projekto įgyvendinimo metu numatyta modernizuoti ir plėsti metalinių HOOK tipo konteinerių gamybą. Įgyvendinus projektą bus sukurtos naujos gamybos galimybės, pagerintas gamybos našumas, įdiegtos modernios technologijos, leidžiančios efektyviau gaminti konteinerius bei mažinti rankinį darbą.
- Projekto metu sukurtos darbo vietos kaimo vietovėje prisidės prie vietos ekonomikos plėtros.
- Įgyvendinus projektą, UAB „SB Service“ turės modernų gamybinį pastatą, padidins gamybos pajėgumus, efektyviau panaudos žaliavas ir optimizuos gamybos procesus.
- Įdiegta įranga pagerins gamybos kokybę, saugumą ir produktyvumą.
- Naujame pastate sukurtos darbo vietos leis pritraukti kvalifikuotą darbui su suvirinimu ir dažymu personalą.
- Projekto metu pasiekti rezultatai: didesnė gamybos apimtis, aukštesnė produkto kokybė, efektyvesnis gamybos valdymas ir sustiprintas įmonės konkurencingumas.





15. MB „EGIDIJAUS BALDAI“ – MB „EGIDIJAUS BALDAI“

PROJEKTO TIKSLAI

1. Išplėsti verslą ir taip padidinti konkurencingumą vietinėje rinkoje.
2. Įsteigti naujas darbo vietas rajone.
3. Įdarbinti jaunus asmenis iki 40 metų.
4. Pagerinti darbuotojų darbo sąlygas.



PROJEKTO VEIKLOS IR REZULTATAI

- Projekto veiklas sudarė naujo gamybos cecho statyba ir įrengimas, naujų darbuotojų įdarbinimas ir jų darbo sąlygų gerinimas.
- Šie rezultatai buvo pasiekti ir buvo pastatytas naujas baldų gamybos cechas, įdarbinti nauji darbuotojai ir taip padidintas baldų gamybos efektyvumas ir konkurencingumas rinkoje.
- Įdarbinti 2 nauji darbuotojai, suteiktos geresnės kokybės darbo sąlygos.
- Padidėjęs gamybos pajėgumas ir efektyvumas;
- Pagerintos darbo sąlygos – saugi, ergonomiška ir moderni darbo aplinka darbuotojams.
- Skatinamas verslo inovatyvumas ir konkurencingumas rinkoje.
- Inovatyvios ir kokybiškos paslaugos baldų gamyboje.

LEADER



16. EIMANTAS MATELIS – „MEDAUS ŪKIS“

LEADER

PROJEKTO TIKSLAI

Projekto tikslas –- plėtoti tvarų turizmą Anykščių rajone, integruojant edukacines ir sveikatinimo paslaugas.
Uždaviniai-

1. Įkurti edukacinę ir apiterapinę erdvę, pritaikytą lankytojams, šeimoms, moksleivių grupėms bei turistams.
2. Vystyti apiterapijos paslaugas, atitinkančias sveikatingumo turizmo tendencijas.
3. Sukurti informacines ir praktines edukacines programas apie bičių naudą, gamtos pažinimą.



PROJEKTO VEIKLOS IR REZULTATAI

- Projekto metu buvo įsigytas apiterapijos namelis, kuriame vykdoma sveikatinimo veikla.
- Rekonstrukcijos darbai bitininko namelyje,
- Įsigyta reikalinga, įranga ir baldai vykdytti projekte numatytoms veiklos . t,y edukacijoms ir apiterapijai.
- Buvo sukurta nauja darbo vieta.
- Projektas yra inovatyvus VVG teritorijos kontekste t.y sukurti nauji produktai ir paslaugos (apiterapijos paslauga, edukacijos, medaus skanėstai).
- Projekto dėka išplėsta Anykščių VVGN teritorijos esančių turizmo paslaugų ir produktų įvairovė, kas daro teritoriją gyvybingesnę ir patrauklesnę tiek vietos gyventojams tiek turistams.
- Projekto naudą pajus naujai sukurtas verslas taip ir kiti Anykščių vvg teritorijos verslai teikaintys paslaugas ir turizmo produktus, nes rinkoje atsirado naujo produkto, ir paslaugos pasiūlą kuri prisideda prie turizmo plėtros rajone.





17. BĮ „MAŽEIKIŲ RAJONO VIEKŠNIŲ KULTŪROS CENTRAS“ – „KARTU MOLIO TAKU“

LEADER

PROJEKTO TIKSLAI

1. Skatinti socialinį aktyvumą kaimo vietovėse – organizuojant edukacines veiklas ir renginius, siekiama įtraukti vietos bendruomenę į aktyvų kultūrinį gyvenimą.
2. Didinti jaunimo ir suaugusiųjų įsitraukimą į kultūrinę veiklą – siūlant inovatyvias edukacines programas, kurios pritrauktų įvairaus amžiaus grupes ir skatintų jų kūrybinę saviraišką.
3. Skatinti inovacijų naudojimą kultūrinėje veikloje – diegiant šiuolaikines technologijas, tokias kaip virtualios realybės patirtys ir interaktyvūs stendai, siekiama modernizuoti tradicinius amatus ir pritraukti platesnę auditoriją.
4. Prisidėti prie tvaraus vystymosi ir aplinkosaugos – skatinant atsakingą išteklių naudojimą ir mažinant atliekų kiekį per edukacines programas, susijusias su molio apdirbimu ir keramika.

PROJEKTO VEIKLOS IR REZULTATAI

- Viekšniuose įgyvendintas projektas „Kartu molio taku“ buvo skirtas prikelti senąsias puodžių tradicijas naujam gyvenimui – tik šį kartą pasitelkiant šiuolaikines technologijas.
- Sukurtos 4 veiklos – paslaugų paketai: 1. Interaktyvi edukacija, kur žmonės gali viską patirti „gyvai“. 2. Interaktyvus stendas su žaidimais ir informacija apie Viekšnius, jų istoriją ir molį. 3. Molio terapija – jaukus kūrybinis užsiėmimas su vietos keramiku. 4. „Puodžių pietūs“ – tradicinių patiekalų degustacija, siekiant perteikti visą puodžių pasaulį
- Dėl šio projekto Viekšniai atgijo – čia pradėjo lankytis daugiau žmonių (Lietuvos ir užsienio), o bendruomenė aktyviau įsitraukė į veiklas.
- Vaikai ir jaunimas labiau susidomėjo amatais, o vyresni žmonės nebesibijojo technologijų.
- Keramika tapo ne praeities reliktu, o gyva ir įdomia veikla, kuri jungia kartas ir stiprina bendruomenę.



Mažeikių r. sav. nuotr.



Mažeikių Kalnėnų progimnazijos nuotr.

18. ASOCIACIJA „LAUMŽIRGIŲ SLĖNIS“ – „EDUKACIJŲ NAMELIS“

PROJEKTO TIKSLAI

Tikslas – sukurti edukacinę zoną, kurioje bus suteikiama galimybė tiek mažiems, tiek dideliems susipažinti su pieno produktų gamybos procesu (sūrio ir varškės gamyba, sviesto mušimas) bei pyragų ir sausainių kepimu senoviniame pečiuje.



PROJEKTO VEIKLOS IR REZULTATAI

Asociacija „Laumžirgių slėnis“ įgyvendino labai šiltą ir bendruomenišką projektą – sukūrė edukacinę erdvę, kurioje vaikai ir suaugusieji gali gyvai susipažinti, kaip gaminami pieno produktai – sūris, varškė, sviestas – bei patys išsikepti pyragų, sausainių ar net picų! Ir visa tai – naudojant senovinį pečių, kad būtų išsaugotos tradicijos ir senieji gamybos būdai.

Projekto įgyvendinimo metu pasiekti šie rezultatai:

- 1 nauja darbo vieta (0,75 etato);
- 70 edukacijų per 9 mėnesius;
- Apie 1500 vaikų ir suaugusiųjų dalyvavo edukacijose;
- Įtraukti 2 partneriai (mokykla ir darželis).
- Vaikai suprato maisto gamybos procesus nuo pradžios iki pabaigos;
- Sustiprinti vietos bendruomenės ryšiai;
- Užtikrintas žinių perdavimas tarp kartų;
- Išsaugoti ir pritaikyti senoviniai gamybos metodai.

LEADER



ATEITIES KAIMO KŪREJŲ APDOVANOJIMAI

AKKA 2026

„DRAUGE SU GAMTA“

APDOVANOJIMAS UŽ APLINKAI DRAUGIŠKŲ METODŲ TAIKYMĄ ŽEMĖS ŪKIO, MIŠKININKYSTĖS IR KAIMO PLĖTROS SRITYSE

Lietuvos kaimo tinklas
LKT

KRITERIJAI:

- Alternatyvių atsinaujinančių energijos šaltinių naudojimas;
- Žalingo poveikio žmogui ir aplinkai mažinimas bei klimato kaitos švelninimas ir prisitaikymas prie jo;
- Biologinės įvairovės išsaugojimas ir natūralių buveinių atkūrimas, vietinių rūšių išsaugojimas;
- Tvarus išteklių (vandens, dirvožemio ir kt.) naudojimas žemės ūkyje;
- Ekologinė, tvari gamyba ir ūkininkavimas.

Papildomi balai vertinimo metu – projekto vykdytojas – jaunas asmuo (iki 40 metų) arba projekto rezultatai orientuoti į jaunų asmenų užimtumo skatinimą, aktyvumo ir (arba) laisvalaikio galimybių didinimą.

1. SAULIUS GAIDŽIŪNAS – „SAULIAUS GAIDŽIŪNO ŪKIO PLĖTRA“

PROJEKTO TIKSLAI

1. Prisidėti prie klimato kaitos švelninimo ir prisitaikymo prie jos.
2. Mažinti išmetamų šiltnamio efektą sukeliančių dujų kiekis ir ko pasėkoje didės anglies dioksido sekvestracija.
3. Ūkio veikla taip pat prisidės prie tvarios energetikos plėtojimo ir ūkių konkurencingumo stiprinimo.



PROJEKTO VEIKLOS IR REZULTATAI

- Pagrindinės ūkio veiklos pajamos gaunamos iš pieninės gyvulininkystės, sudarant apie 60% visų žemės ūkio veiklos pajamų.Siekdamas modernizuoti ūkį ir efektyviau naudoti išteklius, ūkininkas planuoja, statyti 44 kW galios mikrobiodujų jėgainę, kuri perdirbs metinį skysto galvijų mėšlo kiekį.
- Tai leis sumažinti ūkio šiltnamio efektą sukeliančių dujų emisijas iki 80% ir pasiekti modernius galvijų priežiūros rezultatus ir planuojama įsigyti dangą rezervuarui, kuris uždengs skystą mėšlą rezervuare.
- Šie žingsniai padės didinti ūkio gyvybingumą ir konkurencingumą, tobulinant ekonominę veiklą ir rezultatus.
- Šis inovatyvus sprendimai leis gerokai sumažinti ūkio ŠESD kiekį (mažės iki 80 proc.), bei pasiekti modernius galvijų priežiūros rezultatus ir suteiks galimybę aprūpinti ūkį savo energetiniais resursais.
- Investicijos padės modernizuoti ūkį, didins pridėtinę vertę ir prisidės prie tvarių žemės ūkio produktų gamybos, atitinkančios aplinkosauginius reikalavimus.
- Planuojama padidinti ūkio elektros energijos gamybą, kuri bus naudojama ūkio veiklai. Tai padės ūkiui pasiekti didesnį energetinį savarankiškumą ir prisidės prie ilgalaikės tvarios žemės ūkio plėtros Lietuvoje.



2. DALIA KAIRAITIENĖ – „D. KAIRAITIENĖS INVESTICIJOS Į MĖŠLO SEPARAVIMO SISTEMĄ“

PARAMA INVESTICIJOMS Į ŽEMĖS ŪKIO VALDAS

PROJEKTO TIKSLAI

1. Stiprinti, didinti, plėsti ir modernizuoti ūkį, kuriant jam stiprius pamatus ateities veiklai, stiprinant ūkio konkurencingumą.
2. įdiegti mėšlo separavimo sistemą, siekiant optimizuoti mėšlo tvarkymo procesus,
3. sumažinti aplinkosauginę taršą, efektyviau panaudoti maistines medžiagas ir padidinti ūkio ekonominį efektyvumą.



PROJEKTO VEIKLOS IR REZULTATAI

- Ūkis specializuojasi pieninės galvijininkystės srityje, didžioji dalis ūkio yra orientuota į pieninės galvijininkystės veiklą.
- Siekiant prisidėti prie tvaraus ūkininkavimo ir efektyvaus žaliavų panaudojimo Dalia Kairaitienė pasistatė biodujų elektrinę, kuri perdirba ūkyje susidarantį skystą galvijų mėšlą. Visa pagaminta elektros energija biodujų elektrinėje sunaudojama ūkio poreikiams tenkinti.
- Taip pat įsigyta mėšlo separavimo - pasterizavimo sistema, kurios pagalba išseparuojama – pasterizuojama dalis ūkyje susidarančio skysto mėšlo. Sausoji medžiaga grąžinama į galvijų guoliavietes, kuri užtikrina gerą galvijų sveikatingumą ir patogią, artimą natūraliai, gulėjimo vietą. Skystoji dalis kaupiama skysto mėšlo talpykloje. Šis inovatyvus sprendimas leidžia gerokai sumažinti ūkio ŠESD kiekį, bei pasiekti modernius galvijų priežiūros rezultatus.





3. ŽŪK „LUMPĖNŲ RAMBYNAS“ – „ŽŪK „LUMPĖNŲ RAMBYNAS“ ŪKIO PLĖTRA“

TVARIOS INVESTICIJOS Į ŽEMĖS ŪKIO VALDAS

PROJEKTO TIKSLAI

1. Sustiprinti ūkio gyvybingumą žemės ūkio sektoriuje, siekiant didinti žemės ūkio veiklos konkurencingumą, optimizuoti ekonominę veiklą ir pagerinti jos rezultatus, taip pat skatinti inovacines ūkių technologijas, kuriant inovatyvų ūkininkavimo požiūrį.
2. Skatinti tvarią žemės ūkio produktų gamybą, remiant investicijas, kurios prisideda prie klimato kaitos mažinimo ir adaptacijos bei skatina taikyti aukščiausius gyvūnų gerovės standartus

PROJEKTO VEIKLOS IR REZULTATAI

- Ūkis specializuojasi pieninės galvijininkystės srityje, didžioji dalis ūkio gamybos bazės yra orientuota į pieninės gyvulininkystės veiklą.
- Ūkyje įsigytas mėšlo separatorius su pasterizavimu.Mėšlo separavimo–pasterizavimo sistema leidžia atskirti kietąją ir skystąją frakcijas bei termiškai apdoroti kietąją dalį. Pasterizavimo procesas sunaikina patogeninius mikroorganizmus, sumažina bakterinę taršą, kvapus ir infekcijų riziką.
- Sistema mažina šiltnamio efektą sukeliančių dujų (ypač metano ir amoniako) emisijas, nes greitesnis mėšlo apdorojimas ir frakcijų atskyrimas riboja anaerobinius procesus. Taip pat sumažinama dirvožemio ir paviršinių vandenų taršos rizika, nes skystoji dalis gali būti tiksliau dozuojama.





4. PAULIUS DARGELIS – „PAULIAUS DARGELIO AUGALININKYSTĖS ŪKIO KONKURENCINGUMO DIDINIMAS“

PARAMA INVESTICIJOMS Į ŽEMĖS ŪKIO VALDAS

PROJEKTO TIKSLAI

1. Modernizuoti ir restruktūrizuoti fizinį potencialą.
2. Didinti ūkininkų pajamas iš žemės ūkio ir su juo susijusios veiklos.
3. Skatinti didesnės pridėtinės vertės žemės ūkio produktų gamybą.
4. Aplinkos išsaugojimas ir tvari plėtra.



PROJEKTO VEIKLOS IR REZULTATAI

- Ūkio pagrindinė veikla - augalininkystė.
- Įsigyta moderni purkštuvo sistema leidžia labai tiksliai paskirstyti leidžiamas ekologines augalų apsaugos priemones.
- Modernus purkštuvas leidžia greičiau ir efektyviau apdoroti didesnius plotus, taip sumažinant darbo laiką ir kuro sąnaudas.
- Laiku ir tiksliai panaudotos ekologinės priemonės padeda pagerinti kviečių ir rugių augimą, atsparumą stresui bei ligoms, todėl galima pasiekti stabilesnį ir kokybiškesnį derlių.
- Purkštuvas ūkyje naudojamas kartu su GPS ir sekcijų valdymo technologijomis, kurios užtikrina tikslų purškimą, išvengiant persidengimų ir nepadengtų plotų.
- Įsigyta sistema galima tiksliai kontroliuoti purškimo procesą bei taikyti kintamos normos purškimą pagal tręšimo ar lauko žemėlapius.





5. TOMAS ŽADEIKIS – „TOMO ŽADEIKIO PIENO ŪKIO MODERNIZAVIMAS IR PLĖTRA“

PARAMA INVESTICIJOMS Į ŽEMĖS ŪKIO VALDAS

PROJEKTO TIKSLAI

1. Padidinti ekologinio pieninininkystės ūkio konkurencingumą ir ekonominį gyvybingumą, stiprinant gyvulininkystės veiklos efektyvumą.
2. Sudaryti sąlygas didinti pieno gamybos apimtis ir gerinti produkcijos kokybę, kartu užtikrinant aukštus gyvūnų gerovės standartus.
3. Modernizuoti ūkio technologinę bazę ir diegti pažangesnius, automatizuotus gyvulininkystės procesų valdymo sprendimus.
4. Optimizuoti ūkio veiklos sąnaudas, mažinti fizinio darbo poreikį ir gerinti darbo sąlygas ūkyje.
5. Užtikrinti, kad ūkio veikla atitiktų ekologinės gamybos, aplinkosaugos ir Europos Sąjungos žemės ūkio reikalavimus.

PROJEKTO VEIKLOS IR REZULTATAI

- Pagrindinė ūkio veikla – pieninė gyvulininkystė.
- Ūkyje įdiegta pažangi automatizuota įranga. Šių technologijų pagalba buvo sukurta moderni, kompiuterizuota gyvulių priežiūros ir pieno gamybos sistema, kuri optimizuoja darbo procesus, sumažina fizinį darbo krūvį, užtikrina aukštą pieno kokybę ir pagerina gyvulių gerovę.
- Tai padidino ūkio efektyvumą, sumažino sąnaudas ir padėjo pasiekti didesnius pieno primilžius, taip tiesiogiai pagerinant vykdomas veiklas.







6. MARIUS STEPONAVIČIUS – „TVARIOS INVESTICIJOS Į ŪKININKO MARIAUS STEPONAVIČIAUS ŽEMĖS ŪKIO VALDĄ“

TVARIOS INVESTICIJOS Į ŽEMĖS ŪKIO VALDAS

PROJEKTO TIKSLAI

1. įsigyti investicijas, kurios prisideda prie klimato kaitos švelninimo ir aukštesnių gyvūnų gerovės standartų diegimo ūkyje.
2. Padidinti ūkio konkurencingumą tiek trumpuoju, tiek ilguoju laikotarpiu;
3. įdiegti inovatyvias / pažangias technologijas ūkyje, mažinančias ŠESD emisijas.



PROJEKTO VEIKLOS IR REZULTATAI

- Projekto metu paukštininkystės ūkyje įrengta nauja paukštidės infrastruktūra: rekonstruota ir įrengta grindinė vištidė.
- Įsigyta vištidės įranga su mėšlo šalinimo sistema bei sensoriais amoniakui ir CO2 nustatyti.
- Įsigyjama mėšlo šalinimo sistema užtikrina, jog mėšlas bus dažnai šalinamas iš paukštidės.
- Sistema reguliuoja vėdinimą ir temperatūrą, pagal gaunamus analizatorių duomenis nustatoma, kaip dažnai mėšlas turi būti šalinamas iš paukštidės.
- Įdiegus sistemą sumažėja amoniako kiekis paukštidėje.





7. AUDRIUS BANIONIS – „TVARIOS INVESTICIJOS Į KIAULININKYSTĖS VEIKLĄ“

PROJEKTO TIKSLAI

1. Labiau orientuotis į rinką ir didinti ūkių konkurencingumą tiek trumpuoju, tiek ilguoju laikotarpiu.
2. Prisidėti prie klimato kaitos švelninimo ir prisitaikymo prie jos.
3. Prisidėti prie klimato kaitos švelninimo ir prisitaikymo prie jos.
4. Gerinti tai, kaip ES žemės ūkio sektorius tenkina visuomenės poreikius, susijusius su maistu ir sveikata.



PROJEKTO VEIKLOS IR REZULTATAI

- Gyvulininkystės ūkyje įgyvendinus projektą ir įsigijus inovatyvias technologijas pasiekti numatyti tvarios veiklos tikslai. Įdiegtos investicijos, paremtos pažangiais technologiniais sprendimais, leidžia reikšmingai sumažinti amoniako išmetimus ir mažina neigiamą ūkio poveikį aplinkai.
- Projekto įgyvendinimas sudarė sąlygas modernizuoti ūkio veiklą, didinti jos efektyvumą ir užtikrinti tvaresnį gamybos procesą.
- Investicijos tiesiogiai nukreiptos į išmetimus mažinančių bei oro kokybę gerinančių technologijų diegimą ūkyje. Įdiegti sprendimai sumažino amoniako išsiskyrimą į aplinką ir pagerino darbo bei ūkininkavimo aplinkos sąlygas.
- Projekte įsigytos investicijos – du skysto mėšlo rezervuarų stogai – prisidėjo prie šiltnamio efektą sukeliančių dujų ir amoniako emisijų mažinimo bei oro kokybės gerinimo.
- Taip pat kiaulidžių tvartuose sumontuota inovatyvi biologinio oro valymo įranga, kurios dėka išmetamo amoniako kiekis sumažėjo iki 70 proc., kvapai – iki 45 proc., o smulkios dulkės – iki 60 proc. Įgyvendintas projektas prisideda prie klimato kaitos švelninimo ir tvarios žemės ūkio veiklos plėtros.
-

TVARIOS INVESTICIJOS Į ŽEMĖS ŪKIO VALDAS



8. UAB „VIGESTA“ – „KONKURENCINGUMO DIDINIMAS IR INOVACIJŲ DIEGIMAS“

PARAMA INVESTICIJOMS Į ŽEMĖS ŪKIO PRODUKTŲ PERDIRBIMĄ, RINKODARĄ IR (ARBA) PLĖTRĄ

PROJEKTO TIKSLAI

1. Modernizuoti įmonės mėsos perdirbimo technologinę bazę diegiant naują ir pažangią gamybinę įrangą.
2. Išplėsti įmonės gaminamų produktų asortimentą ir pradėti gaminti naujus didesnės pridėtinės vertės mėsos produktus.
3. Didinti gamybos procesų automatizavimo lygį ir mažinti rankų darbo apimtis.
4. Didinti įmonės veiklos efektyvumą ir mažinti gamybos sąnaudas.
5. Stiprinti įmonės konkurencingumą Lietuvos ir užsienio rinkose.
6. Užtikrinti aukščiausius maisto saugos, higienos ir veterinarinius standartus gamybos procese.

PROJEKTO VEIKLOS IR REZULTATAI

- Įdiegus naują įrangą gamybos, fasavimo ir produkcijos paskirstymo procesai tapo labiau automatizuoti ir kompiuterizuoti.
- Įsigyta nauja įranga leidžia racionaliau paskirstyti darbų pasidalijimą, efektyviau organizuoti savalaikį ir kokybišką darbų atlikimą.
- Inovatyviais sprendimais pagrįsti žaliavų ir produkcijos sandėliavimo sprendimai užtikrina efektyvius sandėliavimo procesus ir aukščiausios kokybės produkcijos pateikimą vartotojams.
- Projekto rezultatai prisidėjo prie įmonės konkurencingumo stiprinimo.
- Modernizuota technologinė bazė leidžia įmonei dar efektyviau taikyti beatliekių technologijų principus ir užtikrinti racionalų žaliavų panaudojimą.





9. UAB „JOVAIGĖ“ – „INVESTICIJOS Į DARŽOVIŲ PERDIRBIMO BAZĖS PLĖTRĄ“

PARAMA INVESTICIJOMS Į ŽEMĖS ŪKIO PRODUKTŲ PERDIRBIMĄ, RINKODARĄ IR (ARBA) PLĖTRĄ

PROJEKTO TIKSLAI

1. Modernizuoti gamybos bazę ir atnaujinti pavienius įrenginius.
2. Plėsti gamybos linijas, siekiant didinti perdirbamos žaliavos kiekį ir galutinės produkcijos apimtis.
3. Pagerinti gamybos procesų efektyvumą ir sumažinti technologines prastovas.
4. Padidinti gamybos lankstumą, leidžiant vienu metu vykdyti skirtingų klientų užsakymus.
5. Didinti įmonės konkurencingumą tarptautinėse rinkose ir užtikrinti stabilaus eksporto apimtis.
6. Užtikrinti tvarų resursų panaudojimą ir efektyvią gamybos bazės eksploataciją.

PROJEKTO VEIKLOS IR REZULTATAI

- UAB „Jovaigė“ yra daržovių perdirbimo įmonė, kurios pagrindinė veikla – virtų burokėlių gamyba, o didžioji produkcijos dalis yra eksportuojama.
- Projekte numatyta gamybos paskirties pastato rekonstrukcija, naujų gamybos linijų plėtra bei esamų sistemų modernizavimas, taip pat pavienių įrengimų atnaujinimas, kas leis užtikrinti tvaresnę gamybą.
- Investicijos sudarė sąlygas didinti veiklos mastus, automatizuoti gamybą, taikyti tiksliąsias technologijas.
- Projekto investicijos sudaro pagrindą plėtoti daržovių produkcijos gamybą ir tiekimo rinkai grandinę.
- Konkurencinga daržovių perdirbimo įmonė skatina vystytis visą Lietuvos daržovių sektorių, gerina žemės ūkio produktų konkurencingumą bendroje ES rinkoje.
- Projektas užtikrino stabilų eksporto produktų tiekimą ir pagerino įmonės konkurencingumą tarptautinėse rinkose.
- Modernizuoti procesai prisideda prie tvaraus resursų naudojimo ir efektyvios gamybos bazės eksploatacijos.





10. UAB „VAISKONA“ – „UAB „VAISKONA“ GAMYBINIŲ LINIJŲ PLĖTRA“

PARAMA INVESTICIJOMS Į ŽEMĖS ŪKIO PRODUKTŲ PERDIRBIMĄ, RINKODARĄ IR (ARBA) PLĖTRĄ

PROJEKTO TIKSLAI

1. Įsigyti ir sumontuoti modernią ES reikalavimus atitinkančią burokėlių sterilizavimo gamybinę liniją.
2. Pagerinti gamybos efektyvumą ir optimizuoti kaštus.
3. Diversifikuoti produkcijos asortimentą ir pasiūlyti naujas produktų rūšis.
4. Užtikrinti aukštą gamybos kokybę pagal nacionalinius ir ES standartus.
5. Stiprinti bendrovės gyvybingumą ir konkurencingumą nacionalinėje bei tarptautinėje rinkoje.
6. Skatinti inovacijų kūrimą, diegimą ir sklaidą gamybos procese.

PROJEKTO VEIKLOS IR REZULTATAI

- UAB „Vaiskona“ strateginis tikslas – įsigyti modernią burokėlių sterilizavimo gamybinę liniją, kuri atitiktų nacionalinius ir Europos Sąjungos standartus.
- Nauja įranga leis efektyviau panaudoti žaliavas, sumažinti gamybos nuostolius ir optimizuoti technologinius procesus, tuo pačiu didinant įmonės produktyvumą bei pelningumą.
- Ši investicija tiesiogiai prisideda prie tvarios gamybos principų įgyvendinimo, nes moderni įranga leidžia mažinti energijos sąnaudas, optimizuoti vandens ir kitų resursų naudojimą gamybos procese, o tai padeda mažinti neigiamą poveikį aplinkai.
- Įgyvendinus projektą, įmonė gali gaminti naujas burokėlių produktų rūšis, optimizuoti gamybos procesus ir sumažinti perdirbimo kaštus.
- Įdiegtos inovacijos pagerino gamybos efektyvumą, padidino pelningumą, leido diversifikuoti produktų asortimentą ir sustiprino konkurencingumą.
- Be to, modernizuota linija prisideda prie technologinių inovacijų sklaidos regione.





11. UAB „LINAS AGRO“ GRŪDŲ CENTRAI – „ŽEMĖS ŪKIO PRODUKCIJOS PERDIRBIMO IR RINKODAROS PROCESŲ MODERNIZAVIMAS“

PARAMA INVESTICIJOMS Į ŽEMĖS ŪKIO PRODUKTŲ PERDIRBIMĄ, RINKODARĄ IR (ARBA) PLĖTRĄ

PROJEKTO TIKSLAI

1. Modernizuoti grūdų apdorojimo, sandėliavimo ir rinkodaros technologinę bazę penkiuose elevatoriuose Lietuvoje.
2. Įdiegti inovatyvias grūdų perdirbimo technologijas ir laboratorinę įrangą.
3. Padidinti teikiamų paslaugų apimtis ir kokybę, užtikrinant grūdų perdirbimo efektyvumą.
4. Optimizuoti resursų naudojimą, sumažinti nuostolius ir pagerinti produktų kokybę.
5. Kurti didesnę pridėtinę vertę augalininkystės produkcijai.
6. Sustiprinti bendrovės konkurencingumą nacionalinėje ir tarptautinėje rinkoje.

PROJEKTO VEIKLOS IR REZULTATAI

- UAB „Linas Agro“ Grūdų centras KŪB savo veikloje teikia grūdų priėmimo, džiovinimo, valymo, saugojimo ir atkrovimo paslaugas, o šios paslaugos sudaro apie 95 proc. bendrovės pajamų. Įmonė siekia modernizuoti ir plėsti savo techninę-gamybinę bazę, įdiegiant trūkstamas grūdų apdorojimo technologijas, laboratorinę įrangą bei našią, ekonomišką transportavimo ir krovos techniką.
- Tokios investicijos leis efektyviau išnaudoti gamybinius pajėgumus, optimizuoti procesus ir sumažinti energijos bei žaliavų švaistymą.
- Įgyvendinus projektą, paslaugų teikimo apimtys padidėjo, perdirbimo kokybė pagerėjo, sumažėjo nuostoliai, o technologiniai procesai tapo našesni.
- Modernizuota įranga leido labiau išnaudoti gamybinį potencialą ir pagerinti klientams teikiamų paslaugų kokybę.
- Tai prisidėjo prie didesnės pridėtinės vertės kūrimo augalininkystės sektoriuje bei bendrovės gyvybingumo ir konkurencingumo didinimo.





12. ARŪNAS LIPAVIČIUS – „ARŪNO LIPAVIČIAUS ŪKIO PLĖTRA“

PROJEKTO TIKSLAI

1. Mažinamas išmetamų šiltnamio efektą sukeliančių dujų kiekis.
2. Didinama anglies dioksido sekvestracija.
3. Tvarios energetikos plėtojimas.
4. Didesnis rinkos orientavimas.
5. Ūkių konkurencingumo stiprinimas.
6. Skatinamos inovacijų žemės ūkyje naudojimas.



PROJEKTO VEIKLOS IR REZULTATAI

- Biodujų jėgainių gamintojo „Biolectric“ technologiją ūkyje įdiegė UAB „InterAG“.
- Įrenginiai padeda gaminti elektros energiją, šilumą, kraiką, naikina kvapus. Efektyviai tvarkomos atliekos, t. y. energetinė nauda.
- Šiltnamio efektą sukeliančių dujų išmetimo mažinimas.
- Anglies dioksido sekvestracijos ir išsaugojimo didinimas.
- Neigiamo poveikio aplinkai mažinimas.
- Ūkių konkurencingumo stiprinimas: pajamų didinimas, išlaidų mažinimas.
- Ūkyje visiškai išspręstas mėšlo ir srutų tvarkymas.
- Projektas prisideda prie ekonomikos, inovacijų skatinimo, regiono energetinio savarankiškumo stiprinimo bei klimato kaitos švelninimo.
- Įrenginiai padeda gaminti elektros energiją, šilumą, kraiką, naikina kvapus.

TVARIOS INVESTICIJOS Į ŽEMĖS ŪKIO VALDAS



13. DALIA KAIRAITIENĖ – „DALIOS KAIRAITIENĖS ŪKIO PLĖTRA“

PROJEKTO TIKSLAI

1. Didinti inovatyvių ir pažangių technologijų diegimą ūkyje;
2. Skatinti beatliekių perdirbimą ūkyje;
3. Taikyti technologijas, mažinančias šiltnamio efektą sukeliančių dujų emisijas;
4. Prisidėti prie klimato kaitos švelninimo ir prisitaikymo prie jos.



PROJEKTO VEIKLOS IR REZULTATAI

- Įsigyta galingiausia biodujų jėgainė Baltijos šalyse rodo aiškų proveržį atsinaujinančios energijos srityje. Inovacijų esmė yra tai, kad ūkyje visiškai išspręstas mėšlo ir srutų tvarkymas.
- Projektas kuria didelę pridėtinę vertę – prisideda prie ekonomikos, inovacijų skatinimo, regiono energetinio savarankiškumo stiprinimo, prisideda prie klimato kaitos švelninimo.Biodujų elektrinė leidžia generuoti atsinaujinančią energiją, mažinant priklausomybę nuo iškastinio kuro.
- Projektas prisideda prie švaresnės aplinkos, mažina emisijas (pvz., metano), taip įgyvendinant aukštesnius aplinkosaugos standartus.
- Derinami keli procesai (separavimas, pasterizavimas, biodujų gamyba, elektros/šilumos išgavimas), todėl padidėja bendras efektyvumas.
- Technologijų diegimas rodo perėjimą prie išmanaus ir tvaraus ūkininkavimo, kas skatina sektoriaus modernizaciją.

TVARIOS INVESTICIJOS Į ŽEMĖS ŪKIO VALDAS



14. RASA ŠIRVIENĖ – „RASOS ŠIRVIENĖS KAIMO TURIZMO VERSLO PLĖTRA IR ŪKIO PASTATO PRITAIKYMAS AMATŲ VYSTYMUI“

PROJEKTO TIKSLAI

1. Diversifikuoti ir sustiprinti esamą kaimo turizmo verslą;
2. Diegti tvarius, vietos ištekliais pagrįstus sprendimus veikloje;
3. Prisidėti prie tvarios aplinkos kūrimo orientuojantis į energijos vartojimo efektyvumą, naudojant atsinaujinančią energiją (saulės elektrinę), veikloje;
4. Skatinti tvarų vartojimą, atkreipiant dėmesį į žiedinės ekonomikos principus per edukacines veiklas;
5. Sukurti ir išlaikyti darbo vietas kaimo vietovėje;
6. Įdiegti naują sertifikuotą produktą (rankų darbo muilas).

PROJEKTO VEIKLOS IR REZULTATAI

- Iki projekto pradžios kaimo turizmo sodyboje „Širvynė“ buvo teikiamos apgyvendinimo ir sodybos svečių laisvalaikio organizavimo paslaugos, tačiau didėjanti konkurencija ir besikeičiantys klientų poreikiai skatino verslo vykdytoją ieškoti inovatyvių, tvarių sprendimų, kad galėtų užtikrinti savo užimtumą versle, mažinant sezoniškumą. Sukurtos 2 naujos darbo vietos.
- Įsirengta saulės elektrinė 13,86 kW.
- Sukurtas 1 sertifikuotas gaminys (muilas).
- Įsigytas inventorius (baidarės, dviračiai, valtis, kavos aparatas, kompiuteris, stiklinis paviljonas) edukacinėms ir poilsio veikloms.
- Nauda klimatui ir aplinkai. Projektu įrengta saulės elektrinė leidžia sumažinti verslo priklausomybę nuo iškastinio kuro bei prisideda prie šiltnamio efektą sukeliančių dujų išmetimo mažinimo.
- Ekonominė nauda. Įgyvendinant projektą sukurtos naujos darbo vietos, o išplėstos veiklos (muilo gamyba, edukacijos, atnaujintas turizmo inventorius) didina klientų srautą ir pajamas.
- Visuomeninė nauda. Projektu prisidedama prie kaimiškoje teritorijoje moterų įgalinimo veikti, lyčių lygybės.

LEADER





15. PASKYNŲ BENDRUOMENĖ – „SVEIKESNĖ KAIMO VISUOMENĖ, PANAUDOJANT ATSINAUJINANČIUS ENERGIJOS ŠALTINIUS“

PROJEKTO TIKSLAI

1. Didinti energetinį efektyvumą
2. Užtikrinti energetinę nepriklausomybę per atsinaujinančių išteklių naudojimą ir gamybą
3. Sumažinti šiltnamio efektą sukeliančių dujų išmetimą
4. Prisidėti prie aplinkos apsaugos ir klimato kaitos švelninimo
5. Užtikrinti stipresnį kaimo vietovių socialinį gyvybingumą.



PROJEKTO VEIKLOS IR REZULTATAI

- Šiuo projektu bendruomenė siekia didinti energetinį efektyvumą ir užtikrinti energetinę nepriklausomybę per atsinaujinančių išteklių naudojimą ir gamybą.
- Projekto metu pakeistas ir apšiltintas bendruomenės pastato stogas, įrengta saulės elektrinė, apšiltintos sienos, nupirktas ir sumontuotas šilumos siurblys oras-vanduo.
- Įgyvendinus projektą, išmetamų šiltnamio efektą sukeliančių dujų kiekis (ŠESD) sumažės nuo 7,39 iki 0,36 t CO_2 per metus.
- saulės elektrinės generuojama elektros energija padengs buvusias išlaidas šildymui ir elektrai.
- Sutvarkytame bendruomenės pastate bus geresnės sąlygos gyventojams teikti įvairias sociakultūrines paslaugas, vykdyti renginius.
- Sutaupytos lėšos šilumos ir elektros energijai, panaudojamos bendruomenės veiklai vykdyti.

LEADER



ATEITIES KAIMO KŪREJŲ APDOVANOJIMAI

AKKA 2026

„GEROVĖS KŪRĖJAI“

APDOVANOJIMAS UŽ PAŽEIDŽIAMŲ VISUOMENĖS GRUPIŲ ĮTRAUKTĮ SKATINANČIŲ PASLAUGŲ KŪRIMĄ IR PLĖTRĄ

Lietuvos kaimo tinklas
LKT

KRITERIJAI:

- Pažeidžiamų visuomenės grupių užimtumo skatinimas;
- Pažeidžiamų grupių įtraukimas į visuomenės gyvenimą (švietimas, sportas, kultūrinė veikla) bei socialinės atskirties mažinimas;
- Socialinių paslaugų teikimas ir (arba) šių paslaugų prieinamumo kaimiškosiose vietovėse didinimas;
- Sumanių kaimų projektų įgyvendinimas

Papildomi balai vertinimo metu – projekto vykdytojas – jaunas asmuo (iki 40 metų) arba projekto rezultatai orientuoti į jaunų asmenų užimtumo skatinimą, aktyvumo ir (arba) laisvalaikio galimybių didinimą.

1. UNIVERSALUS DAUGIAFUNKCIS CENTRAS „KAIMYNYSTĖS NAMAI“ – „KAIMO GYVENTOJAMS SKIRTŲ PAGRINDINIŲ VIETOS PASLAUGŲ IR SUSIJUSIOS INFRASTRUKTŪROS GERINIMAS“

PROJEKTO TIKSLAI

Sudaryti palankias sąlygas senyvo amžiaus asmenų ir asmenų su negalia fizinės, dvasinės, psichikos sveikatos bei psichologinės, socialinės gerovės tausojimui ir stiprinimui, sukuriant sveikatingumo infrastruktūrą Balninkuose.



NMA nuotr.

PROJEKTO VEIKLOS IR REZULTATAI

- Projekto įgyvendinimo metu sukurta ir įveiklinta vietovei reikšminga, socialinę įtrauktį skatinanti infrastruktūra. Įrengtos trys naujos erdvės aktyviam laisvalaikiui gryname ore – sodininkystės, treniruoklių ir relaksacijos zonos.
- Šios erdvės sudaro sąlygas pažeidžiamų visuomenės grupių užimtumo didinimui, suteikia galimybę prasmingai leisti laiką gamtoje, stiprinti fizinę ir emocinę sveikatą, bei kurti pozityvią socialinę aplinką.
- Sukurtos trys naujos darbo vietos (2,25 etato): kineziterapeuto, aplinkos priežiūros darbuotojo ir laisvalaikio užimtumo organizatoriaus. T
- Lauko aplinka virto modernia, saugia ir funkcionalia infrastruktūra, leidžiančia gyventojams daugiau laiko praleisti gryname ore.
- Projektas ne tik pagerino gyvenimo kokybę pažeidžiamoms visuomenės grupėms, bet ir sukūrė inovatyvią, modernią ir prieinamą infrastruktūrą, kuri ilgalaikėje perspektyvoje prisidės prie socialinės atskirties mažinimo, užimtumo didinimo ir bendruomenės stiprinimo Molėtų rajone.

PRIEMONĖ „KAIMO GYVENTOJAMS SKIRTŲ PAGRINDINIŲ VIETOS PASLAUGŲ IR SUSIJUSIOS INFRASTRUKTŪROS GERINIMAS“



NMA nuotr.

2. VŠĮ „VOVERĖ IR GILĖ“ – „E.KORYS.LT - KAIŠIADORIŲ VERSLO IR SOCIALINIŲ PASLAUGŲ KONSULTACIJŲ CENTRAS, IŠMANIOJI PASLAUGŲ ERDVĖ“

PROJEKTO TIKSLAI

1. Didinti Kaišiadorių rajono populiarumą ir modernumą.
2. Apjungti vietos verslus ir socialinių paslaugų teikėjus bendradarbiavimui.
3. Įgyvendinti inovatyvius, technologijomis grįstus sprendimus kaimiškojoje vietovėje.
4. Užtikrinti nemokamą prieigą prie socialinių konsultacijų ir informacijos sklaidos.

PROJEKTO VEIKLOS IR REZULTATAI

- Projekte įrengtas specializuotas modulinis namukas (paviljonas), kuriame Kaišiadorių rajono gyventojai gali neatlygintinai gauti bendrąsias, informavimo ir konsultavimo socialines paslaugas. Tai tiesiogiai didina paslaugų pasiekiamumą atokių vietovių gyventojams, kurie informaciją gali gauti ne tik fiziškai atvykę, bet ir per sukurtą platformą www.e-korys.lt.
- Įsigyti ir pastatyti 2 moduliniai namukai (paviljonai).
- Įrengta 10 kW saulės jėgainė energijos poreikiams tenkinti.
- Sukurta internetinė platforma www.e-korys.lt, skirta verslų katalogui ir socialinėms konsultacijoms.
- Įrengta išmanioji paslaugų stotelė su „Bluetooth“ ir „Wi-Fi“ prieigomis.
- Įkurta viešinimo studija, kurioje rengiami „podcastai“ ir radijo laidos apie vietos verslus.
- Sukurta moderni infrastruktūra, kuria naudojasi rajono gyventojai (prognozuojama nauda 3806 gyventojams).
- Verslai gavo nemokamą reklamos kanalą, o pažeidžiamos grupės – lengvesnę prieigą prie konsultacijų.

SUMANAUS KAIMO KŪRIMAS IR PLĖTRA



3. KAIŠIADORIŲ JONO AISČIO VIEŠOJI BIBLIOTEKA – „MOBILIOJI BIBLIOTEKA-PASLAUGOS ARČIAU ŽMOGAUS”

PROJEKTO TIKSLAI

- Užtikrinti paslaugų prieinamumą atokiose kaimo vietovėse.
- Mažinti socialinę ir kultūrinę atskirtį.
- Dalyvauti kultūrinėje ir švietimo veikloje.
- Didinti gyventojų informacinį ir skaitmeninį raštingumą.
- Skatinti bendruomeniškumą ir socialinius ryšius.
- Didinti informuotumą apie socialines paslaugas ir pagalbos galimybes.
- Prisidėti prie gyvenimo kokybės gerinimo kaimo vietovėse.



PROJEKTO VEIKLOS IR REZULTATAI

- Įgyvendinus projektą, mobiliosios bibliotekos paslaugomis pradėjo reguliariai naudotis kaimo vietovių gyventojai, kurie anksčiau neturėjo galimybių lankytis bibliotekose.
- Padidėjo gyventojų įsitraukimas į kultūrinę ir švietimo veiklą, sumažėjo informacinė atskirtis.
- Pagerėjo gyventojų informuotumas apie teikiamas socialines paslaugas, dalis gyventojų pradėjo savarankiškai naudotis elektroninėmis paslaugomis.
- Sustiprėjo bendruomenių tarpusavio ryšiai, mobilioji biblioteka tapo susitikimų ir bendravimo vieta.
- Padidėjo gyventojų įsitraukimas į kultūrinę veiklą, sumažėjo informacinė atskirtis, sustiprėjo bendruomeniniai ryšiai.
- Mobilioji biblioteka tapo svarbia paslaugų prieigos vieta kaimo vietovėse ir realiai prisidėjo prie socialinės atskirties mažinimo.

SUMANAUS KAIMO KŪRIMAS IR PLĖTRA



4. ŽIEŽMARIŲ BENDRUOMENĖ – „SUMANŪS IR TVARŪS ŽIEŽMARIAI”

PROJEKTO TIKSLAI

1. Panaudojant įvairiarūšius Žiežmarių bendruomenės, seniūnijos ir savivaldybės išteklius, pagerinti gyventojų gyvenimo ir aplinkos kokybę.
2. Įdiegti technologiškai ir socialiai pažangius (inovatyvius) sprendimus, didinančius miestelio turistinį ir ekonominį patrauklumą.
3. Užtikrinti operatyvų ir patogų gyventojų informavimą apie paslaugas, renginius bei saugumo aktualijas.
4. Didinti bendruomenės saugumą per išmaniąsias stebėjimo technologijas.

PROJEKTO VEIKLOS IR REZULTATAI

- Įdiegiamos „Power kit“ stotelės, kurios yra visiškai autonominės ir naudoja atsinaujinančią saulės energiją.
- Senos medinės skelbimų lentos keičiamos į 3 modernius, centralizuotai valdomus skaitmeninius LED ekranus. Tai leidžia operatyviai valdyti informacijos srautus iš vieno centro, užtikrinant informacijos aktualumą realiu laiku.
- Skaitmenizuojamas paslaugų pasiekiamumas sukuriant specialius modulius tinklapyje www.ziezm.lt, kurie leidžia užsakyti reklamą ir gauti informaciją apie visas rajone teikiamas paslaugas.
- 13 vaizdo kamerų tinklas ne tik saugo turtą, bet ir padeda stebėti eismo srautus, taip didinant bendrą gyventojų saugumą.
- Visi šie sprendimai sukuria vientisą, technologijomis grįstą ekosistemą, kuri yra pavyzdys kitoms bendruomenėms.

SUMANAUS KAIMO KŪRIMAS IR PLĖTRA

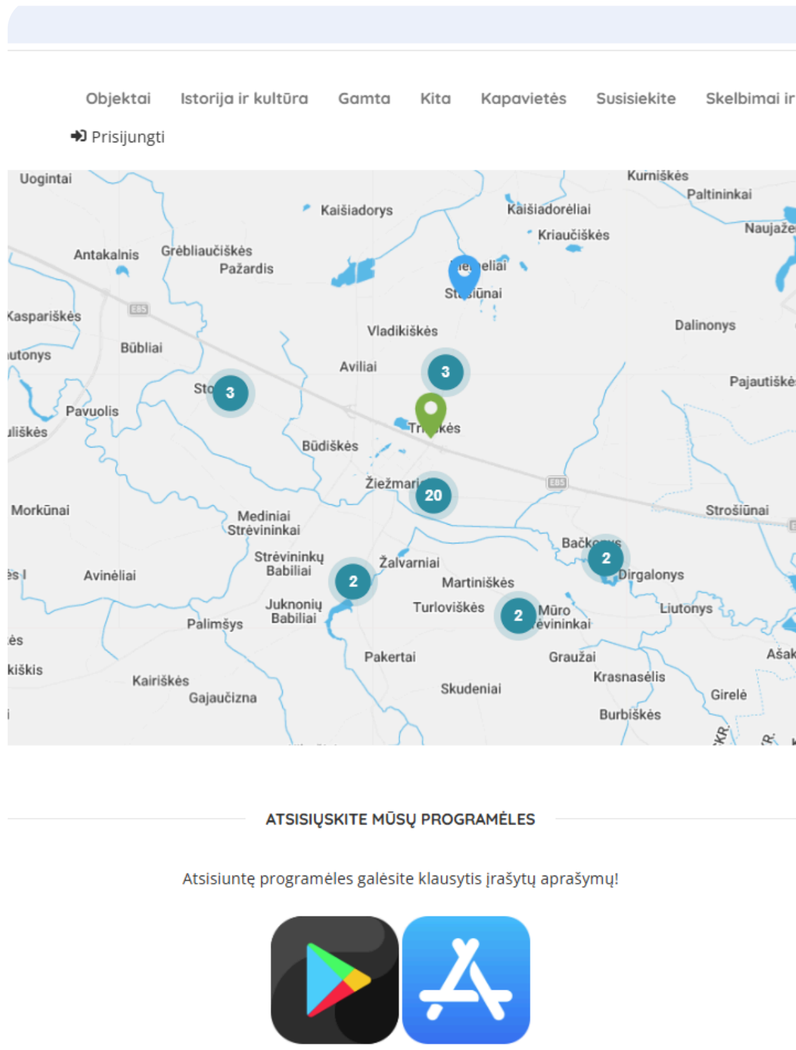

5. GENOEFA EITMONTIENĖ – „UOGININKYSTĖS ŪKIO PLĖTRA”

PROJEKTO TIKSLAI

1. Išsaugoti derlių, esant ekstremaliai situacijai
2. Atvėsinti surinktą derlių neekstremalioje situacijoje
3. Pagerinti darbo našumą (operatyvus fasavimas, rūšiavimas)
4. Pagerinti produkcijos kokybę (staigus produkcijos atvėsinimas po nuemimo)
5. Pagerinti ūkio konkurencingumą
6. Pademonstruoti ekologiškos produkcijos prioritetus
7. Prisidėti prie rajono ekologinės sveikatos gerinimo.



Genoefos Eitmontienės nuotr.

PROJEKTO VEIKLOS IR REZULTATAI

- Ūkis bendradarbiauja su VšĮ „Šv. Jono vaikai“ jaunimu. Jaunus žmones ypač domina edukacinė-patyriminė veikla. Biologinio augalų apsaugos metodo diegimas, stebėjimas ir apskaitos procesas mūsų uogyne skatina jaunimo susidomėjimą mokslo principais.
- Ūkyje augalų priežiūros ir derliaus nuėmimo procese talkininkauja tiek užimtumo tarnybos siųstos moterys, tiek vietinio kaimelio moterys, turinčios negalią.
- Mažinama socialinė moterų atskirtis, skatinamas jų įsitraukimas į bendruomeninę veiklą, ekologinės ir tvarumo politikos procesus.

PARAMA SMULKIESIEMS ŪKIAMS



Genoefos Eitmontienės nuotr.



Genoefos Eitmontienės nuotr.

6. PADUBYSIO KAIMO BENDRUOMENĖ – „PADUBYSIO K. BENDRUOMENĖS SOCIALINIO VERSLO KŪRIMAS ĮRENGIANT SŪRINĘ”

PROJEKTO TIKSLAI

1. Atlikti pastato rekonstrukcijos darbus ir pritaikyti jį pieno produktų gamybai;
2. Įsigyti reikiamą įrangą (presą, katilą (500 l), formas, jogurto brandinimo spintą);
3. Sukurti naują darbo vietą – 1 etatas;
4. Pradėti pieno produktų gamybą ir siekti teigiamo socialinio poveikio..



PROJEKTO VEIKLOS IR REZULTATAI

- Padubysio kaimo bendruomenė, įgyvendinusi projektą ir įsigijusi reikalingą įrangą, pradėjo pieno produktų (sūrio, grietinės, sviesto, varškės) gamybą.
- Projekto metu sukurta viena darbo vieta – vadybininkui, atsakingam už produkcijos realizaciją.
- Į gamybos procesą savanoriškais pagrindais įtraukiami bendruomenės nariai ir bendruomenėje gyvenantys, nuo priklausomybių sveikstantys asmenys
- Visa iš ekonominės veiklos gauta nauda reinvestuojama į priklausomybės ligų gydymą ir pagalbą sveikstantiems asmenims.
- Taip bendruomenė prisideda prie pažeidžiamos visuomenės grupės užimtumo didinimo ir jų reintegracijos į visuomenę.

NVO SOCIALINIO VERSLO KŪRIMAS IR PLĖTRA



7. VŠĮ GERŲ PATIRČIŲ NAMAI – „ĮTRAUKTĮ BEI TVARUMĄ SKATINANČIO SOCIALINIO VERSLO KŪRIMAS”

PROJEKTO TIKSLAI

1. Įkurti socialinį verslą, įsigyti reikiamą įrangą bei įrengti stacionarią erdvę, kurioje tvarumo pagrindais vykdomų veiklų metu būtų įtraukti vietos bei rajono MGT grupės vaikai, neįgalumą turintys mokyklinio amžiaus vaikai;
2. Teikti kokybiškas švietimo, lavinimo, laisvalaikio praleidimo paslaugas mažesne nei rinkos kaina, sprendžiant įsisenėjusias socialines, užimtumo ir švietimo vaikų problemas.



VšĮ Gerų patirčių namai nuotr.

PROJEKTO VEIKLOS IR REZULTATAI

VšĮ „Gerų patirčių namai“ veda edukacinius užsiėmimus tvarumo, aplinkos saugojimo temomis. Veikose diegiamos socialinės ir edukacinės bei organizacinės inovacijos.

Socialinės:

- specialiosios pagalbos prieinamumo didinimas regiono lygmeniu, teikiant paslaugas už miesto ir mokyklų ribų;
- Integruotas ugdymo modelis – kai papildomas ugdymas derinamas su socialine įtrauktimi bei emociniu stiprinimu.

Edukacinės:

- tvarumo tema pateikiama per patyriminį ugdymą (žaislų rūšiavimas, tvarkymas, atnaujinimas). Tai emociškai paveikus būdas, atsakingo požiūrio į mus supančius daiktus bei aplinką, formavimuisi.
- Sukurtos 2 edukacinės programos tvarumo tema.

Organizacinės:

- daugiafunkcinės erdvės atsiradimas atvėrė daugiau galimybių aplinkinių kaimų gyventojams.
- Socialinio verslo modelis.

NVO SOCIALINIO VERSLO KŪRIMAS IR PLĖTRA



VšĮ Gerų patirčių namai nuotr.



VšĮ Gerų patirčių namai nuotr.

8. ASOCIACIJA „LOPAIČIŲ TAKAS“ – „LOPAIČIŲ TAKO SOCIALINIS VERSLAS”

PROJEKTO TIKSLAI

1. Įrengti emocinės gerovės užsiėmimų / refleksijų, / terapijos erdvę bei suformuoti techninę bazę, reikalingą paslaugoms teikti;
2. Įdarbinti darbuotojus, suformuojant komandą, gebančią suteikti paslaugas;
3. Gautų pajamų dėka užtikrinti organizacijos veiklų tvarumą, skatinant jaunimo ir senjorų emocinės gerovės gerinimą.



PROJEKTO VEIKLOS IR REZULTATAI

- Projekto įgyvendinimo metu įrengta bendra socialinio verslo erdvė, kurioje bus vykdomi emocinės gerovės, terapiniai ir refleksijos užsiėmimai.
- Įrengta emocinės gerovės užsiėmimų / refleksijų, / terapijos erdvė bei suformuota techninė bazė, reikalingoms paslaugoms teikti;
- Įdarbinti darbuotojai, suformuojant komandą, gebančią suteikti paslaugas.



SOCIALINIO VERSLO KŪRIMAS IR PLĖTRA



9. BERNATONIŲ BENDRUOMENĖ – „SAVIJAUTOS GERINIMO CENTRO ĮKŪRIMAS”

PROJEKTO TIKSLAI

1. Sumažinti socialinę atskirtį tarp miesto ir kaimo gyventojų, priartinant kokybiškas sveikatinimo ir savijautos gerinimo paslaugas prie kaimo gyventojų.
2. Paskatinti pažeidžiamų visuomenės grupių (ypač senjorų, jaunimo ir vienišų asmenų) įtrauktį į bendruomenės gyvenimą ir aktyvų, bendrą laisvalaikį.
3. Stiprinti bendruomenės savarankiškumą, skatinti bendruomeniškumą pradedant vykdyti bendruomeninį verslą.
4. Padidinti vietos gyventojų užimtumą, sukuriant naują, pastovią darbo vietą kaimo vietovėje.
5. Pagerinti kaimo gyventojų fizinę ir emocinę sveikatą, ugdant sveikos gyvensenos bei aktyvaus judėjimo įpročius.

PROJEKTO VEIKLOS IR REZULTATAI

- Bernatonių bendruomenės įsteigtas Savijautos gerinimo centras teikia savijautos gerinimo paslaugas ir įrenginių nuomos paslaugas kaimo vietovėje ir tiesiogiai prisideda prie pažeidžiamų grupių įtraukimo į visuomenės gyvenimą, užimtumo didinimo bei socialinės atskirtiems mažinimo. Bendruomeninis verslas skatina kaimo žmonių bendravimą ir bendradarbiavimą, pažeidžiamų grupių įtraukimą į visuomeninę veiklą, mažina socialinę atskirtį (centras tapo bendravimo erdve, ypač svarbia vienišiems pagyvenusio amžiaus gyventojams)
- Skatina gerosios patirties sklaidą, susijusią su sveiku gyvenimo būdu, taip pat su bendruomenių verslumu.
- Sukurtas bendruomeninis verslas dabar nuolat generuoja pajamas, kurios užtikrina ne tik centro išlaikymą, bet ir prisideda prie bendros kaimo gerovės – gautas pelnas investuojamas į viešųjų erdvių priežiūrą ir naujus renginius.
- Gyvenamoji vietovė tapo modernesnė, patrauklesnė naujakuriams, o bendruomenės nariai – aktyvesni ir vieningesni.

NVO IR BENDRUOMENINIO VERSLO KŪRIMAS IR PLĖTRA



Bernatonių bendruomenės nuotr.



Bernatonių bendruomenės nuotr

10. VŠĮ „BIČIŲ SODAS“ – „INTERAKTYVAUS PATIRTINIO UGDYMO SKATINIMAS BENDRUOMENIŠKUMU, ATRANDANT KRAŠTO ISTORIJĄ BIČIŲ IR ŽIRGŲ RYŠĮ SU ŽMONĖMIS“

PROJEKTO TIKSLAI

Projekto tikslas – vystyti socialinio ir ekonominio gyvybingumo plėtrą, skatinant turizmo, inovatyvumo ir tvarumo rajono gyventojams paslaugas Inturkės ir Videniškių seniūnijose.



VšĮ „Bičių sodas” nuotr.

PROJEKTO VEIKLOS IR REZULTATAI

- Projektas kuria unikalų Inturkės ir Videniškių seniūnijų bendradarbiavimo tinklą, kuris stiprina socialinį ir ekonominį gyvybingumą, plėtoja turizmo paslaugas ir atgaivina vietos kultūrinį paveldą.
- Sukurta nauja paslaugų infrastruktūra, sukurtos 8 edukacinės programos, apimančios istoriją, gamtą, ekologiją, žirgus ir bites, įtraukta 20 dalyvių.
- Savanoriški darbai sustiprino bendruomeniškumą ir pakeitė požiūrį į savanorystę.
- Žmonės su negalia tapo aktyviais projekto kūrėjais.
- Videniškių seniūnija pasipildė naujomis edukacijomis.
- Įsigyta visa reikalinga įranga, leidžianti vykdyti modernias, interaktyvias edukacijas.
- Sustiprėjo dviejų seniūnijų bendradarbiavimas, atsirado bendras paslaugų tinklas.
- Žmonės su negalia tapo matomesni, labiau įtraukti ir įgalinti, jų savivertė ir socialinis aktyvumas padidėjo, susikūrė naujos draugystės.
- Padidėjo vietos bendruomenių įsitraukimas.
- Išaugo turizmo potencialas, atsirado naujų veiklų šeimoms, vaikams, senjorams ir turistams.

PRIEMONĖ „SUMANUS KAIMO VIETOVIŲ VYSTYMAS“



VšĮ „Bičių sodas” nuotr

11. UAB „INKAKLIŲ HOSPISAS“ – „PRIVAČIŲ SENELIŲ GLOBOS – SAVARANKIŠKO GYVENIMO NAMŲ VERSLO ĮKŪRIMAS“

PROJEKTO TIKSLAI

Projekto tikslas – pradėti inovatyvų stacionarinės pagyvenusių ir neįgalių asmenų globos paslaugų verslą, kuriant naujas darbo vietas kaimo vietovėje.



PROJEKTO VEIKLOS IR REZULTATAI

- Įgyvendinant projektą sukurta materialinė bazė naujų ir inovatyvių savo turiniu paslaugų teikimui kaimo vietovėje.
- Įkurtuose privačiuose pagyvenusių ir neįgaliųjų asmenų globos namuose bus teikiamos paliatyvios slaugos paslaugos.
- Šiuose globos namuose veikia ir reabilitacijos centras, kuriame pacientams teikiamos įvairios reabilitacijos paslaugos: masažas, šviesos terapija, aromoterapija, burbulinė druskų vonia.
- Taip pat yra įrengta kirpykla – grožio salonas bei treniruoklių salė tiek viduje, t.y. patalpose, tiek lauke.
- Namų gyventojams yra sudarytos sąlygos užsiimti daržininkyste, naudotis įrengtomis dirbtuvėmis, dalyvauti pramoginėse veiklose.
- Šiuo metu sukurtos jau 13 naujų darbo vietų, iš kurių 3 skirtos asmenims (iki 40 m.), globos namuose apgyvendinti pilnai, turi 25 gyventojus ir nuolatos yra laukiančiųjų eilė.

LEADER



12. ASOCIACIJA „ŠAKYNOS BENDRUOMENĖ“ – „ASOCIACIJOS „ŠAKYNOS BENDRUOMENĖ“ BENDRUOMENINIO VERSLO KŪRIMAS“

LEADER

PROJEKTO TIKSLAI

Projekto tikslas – sudaryti sąlygas vietos bendruomenei kurti bendruomeninį socialiai atsakingą verslą tenkinant vietos gyventojų poreikius. Taip pat projektu siekiama išmatuojamo teigiamo socialinio poveikio, todėl dalis paslaugų bus teikiama Šakynos seniūnijos socialinės rizikos šeimų vaikams bei aplinkinių seniūnijų socialinės rizikos šeimų vaikams.



Gabrielės Kreimerytės nuotr.

PROJEKTO VEIKLOS IR REZULTATAI

- Įgyvendinus projektą Šakynos bendruomenė pradėjo teikti naujas kokybiškas paslaugas, reikšmingas kaimo gyventojams – renginių ir pramogų vaikams organizavimo, fotosesijų paslaugas, turint galimybę minėtas paslauga teikti ne tik vaikams, bet ir suaugusiems asmenims.
- Sukurtos 1,5 naujos darbo vietos.
- Šakynos bendruomenė teikia naujas kokybiškas paslaugas, reikšmingas kaimo gyventojams – renginių ir pramogų vaikams organizavimo, fotosesijų, užtikrins jų prieinamumą „arti“ gyvenamosios vietos, tinkamos kokybės ir už priimtiną kainą.
- Padidintas vietos gyventojams reikalingų paslaugų prieinamumas – sprendžiant gyventojų poreikiai bei naujai įsteigtoms darbo vietomis prisidedama prie gyventojų užimtumo ir nedarbo problemos sprendimo, mažinant skurdo riziką kaimo vietovėje.
- Taip pat prisidedama prie socialinės atskirties mažinimo ir skatinama socialinė integracija.



Gabrielės Kreimerytės nuotr.



Gabrielės Kreimerytės nuotr.

13. ROKIŠKIO KAIMIŠKOSIOS SENIŪNIJOS BAJORŲ KAIMO BENDRUOMENĖ – „VAIKŲ LAISVALAIKIO IR PRAMOGŲ ERDVĖ BAJORUOSE“

LEADER

PROJEKTO TIKSLAI

Projekto tikslas - stiprinti Bajorų kaimo bendruomenės veiklų finansinį tvarumą, sukuriant bendruomeninį verslą – uždarą vaikų žaidimų ir pramogų erdvę.

Uždaviniai:

- Įrengti šiuolaikišką, saugią ir patrauklią vaikų uždarą žaidimų erdvę, pritaikytą įvairaus amžiaus vaikų užimtumui bei ugdymui.
- Sukurti bendruomeninį verslą, kuris padėtų generuoti pajamas bendruomenės veikloms bei ilgalaikiam projekto tvarumui užtikrinti.

PROJEKTO VEIKLOS IR REZULTATAI

- Suremontuotos trys patalpos Bajoruose, kurios pritaikytos vaikų laisvalaikio ir pramogų erdvei.
- Įsigyta moderni įranga ir baldai.
- Organizuotos 10 talkų, įtraukiančių bendruomenės narius.
- Surengta atidarymo šventė, skatinanti bendruomeniškumą ir didinanti visuomenės susidomėjimą aktyviu ir tvariu laisvalaikio praleidimu.
- Sukurta vaikų laisvalaikio ir pramogų erdvė,
- Įsteigtos 1,5 etato darbo vietos.
- Sustiprintas Bajorų kaimo bendruomenės ekonominis savarankiškumas ir žinomumas teritorijoje.
- Sukurtas šeimų poilsio ir pramogų kompleksas.
- Įkurta bendravimo ir bendradarbiavimo erdvė šeimoms.
- Sukurta sensorinė erdvė.
- Žaidimų kambaryje vykdomos ne tik edukacinės veiklos ir privačios šventės, bet ir paskaitėlės, informaciniai susibūrimai, kurie didina bendruomenės žinias ir socialinį aktyvumą.



ATEITIES KAIMO KŪREJŲ APDOVANOJIMAI

AKKA 2026

„MOTERŲ INICIATYVOS“

APDOVANOJIMAS UŽ MOTERŲ INICIATYVUMĄ IR JŲ AKTYVUMO SKATINIMĄ

Lietuvos kaimo tinklas
LKT

KRITERIJAI:

- Moterų inicijuoti, sėkmingai įgyvendinti ir geriausių rezultatų pasiekę projektai;
- Moterų vaidmens žemės ūkyje didinimas, iniciatyvos, orientuotos į švietimą ir mokymą, lyderystės ugdymą, moterų užimtumo kaimiškosiose vietovėse skatinimą.

Papildomi balai vertinimo metu – projekto vykdytojas – jaunas asmuo (iki 40 metų) arba projekto rezultatai orientuoti į jaunų asmenų užimtumo skatinimą, aktyvumo ir (arba) laisvalaikio galimybių didinimą.

1. VŠĮ „GLOBALŪS PROJEKTAI“ – „MOKYMAI-KŪRYBINĖS DIRBTUVĖS „GAMTOS, KULTŪROS IR VERSLO OBJEKTŲ ĮTRAUKIMAS KURIANT INTERAKTYVŲ TURISTINĮ ŠIRVINTŲ RAJONO ŽEMĖLAPĮ“

PROJEKTO TIKSLAI

Projekto tikslas – sukurti inovatyvų, interaktyvų Širvintų rajono žemėlapį, kuris apjungtų gamtos, kultūros ir verslo objektus į vientisą, patrauklią ir lengvai prieinamą informacinę sistemą, stiprinančią rajono žinomumą, skatinančią vietos verslumą ir didinančią lankytojų bei klientų srautus.



PROJEKTO VEIKLOS IR REZULTATAI

- Sukurtas inovatyvus interaktyvus Širvintų rajono žemėlapis, apjungiantis gamtos, kultūros ir verslo objektus vienoje informacinėje platformoje.
- Sustiprintos dalyvių kompetencijos verslumo, bendradarbiavimo ir integruotų paslaugų kūrimo srityse.
- Sukurtas pagrindas tolimesniam objektų ir paslaugų viešinimui bei plėtrai.
- Į bendrą iniciatyvą įtraukti skirtingų sričių atstovai, paskatintas tarpusavio bendradarbiavimas.



PRIEMONĖ „VIETOS PROJEKTŲ PAREIŠKĖJŲ IR VYKDYTOJŲ MOKYMAS, ĮGŪDŽIŲ ĮGIJIMAS“



2. VŠĮ „MENŲ TERASA“ – „TRADICIJŲ ŽAISMĖ“

PROJEKTO TIKSLAI

1. Supažindinti rajono gyventojus su Ignalinos krašto tradicijomis.
2. Suburti kūrybišką bendruomenę.
3. Užtikrinti gyvą tradicijų perdavimo procesą.
4. Ugdyti visuomenės sąmoningumą ir tvarumą.
5. Didinti VšĮ „Menų terasa“ vykdomų kultūrinių veiklų žinomumą.



Ingos Šidlauskienės, VšĮ „Menų terasa“ nuotr.

PROJEKTO VEIKLOS IR REZULTATAI

- **Bendruomeninis pokytis:** projektas prisidėjo prie kuriančios bendruomenės telkimo ir aktyvinimo. Iš viso projektu pasiekta 65 unikalūs dalyviai, iš kurių 22 – vyresni nei 55 metai ir 5 jauni asmenys iki 29 metų Moterys įgijo ne tik naujų amatų įgūdžių, bet ir pasitikėjimo savo kūrybine galia, o tai skatina jų lyderystę kaimo bendruomenėse.
- **Kultūrinis poveikis**: sukurta 14 aukšto meninio lygio · kūrinių (lėlės ir kaukės), kurie tapo krašto reprezentacine dalimi.
- **Tvarumo integracija:** kūryboje naudoti tekstilės likučiai, šeimų relikvijos ir antrinės žaliavos ; renginių metu taikytos priemonės (daugkartiniai indai, kooperavimasis transportui) tapo pavyzdžiu kitiems renginiams.
- **Viršyti lūkesčiai ir sklaida:** sėkmė paskatino neplanuotą rezultatą – projekto metu sukurtų kūrinių parodą Ignalinos krašto muziejuje, tai gerokai padidino projekto pasiekiamumą ir VšĮ „Menų terasa“ matomumą rajone.

IGNALINOS RAJONO VVG VPS „IGNALINOS RAJONO VIETOS PLĖTROS STRATEGIJA 2023-2029 M.“ PRIEMONĖ „KRAŠTO IDENTITETO, ETNINIŲ VEIKLŲ, TRADICIJŲ IŠSAUGOJIMAS IR POPULIARINIMAS“



Ingos Šidlauskienės, VšĮ „Menų terasa“ nuot

3. JOSVAINIŲ MOTERŲ KLUBAS „AUŠRA“ – „BENDRUOMENINIO VERSLO JOSVA HOUSE PLĖTRA“

PROJEKTO TIKSLAI

Projekto tikslas – tvariai ir atsakingai didinti organizacijos pridėtinę vertę, plėsti socialinių paslaugų kiekį socialiai pažeidžiamoms visuomenės grupėms, tenkinti socialinius jų poreikius bei stiprinti jaunų žmonių socialinį aktyvumą.



NMA nuotr.

PROJEKTO VEIKLOS IR REZULTATAI

- Bendradarbiaujant su partneriais buvo organizuojamos bendros veiklos, kurių metu bus dalijamasi patirtimi ir žiniomis, sudarytos sąlygas gimnazijos moksleiviams naudotis modernia kavinės Josva HOUSE virtuve, skatintos vaikų ir jaunimo įsitraukimą į visuomeninę, bendruomeninę veiklą, organizuojami vyresnių klasių moksleiviams maisto ruošimo praktiniai užsiėmimai.
- Įgyvendinus projektą nemokamą maitinimą teikiama iš viso 10 (dešimt) skurdą patiriantiems senjorams. Įsigijus projekte numatytą įrangą ir atlikus mažosios infrastruktūros įrengimo darbus sukurta (0,5 etato) dydžio nauja darbo vieta.
- Projekto įgyvendinimo metu išlaikytos prieš projektą sukurtos 4 darbo vietos (etatai).
- Dėl pagerintos infrastruktūros ir sukurto verslo naudą gavo 400 VVG teritorijos gyventojų.

NVO SOCIALINIO VERSLO KŪRIMAS IR PLĖTRA



NMA nuotr.

4. RAIMONDA BARTKEVIČIENĖ – „INVESTICIJOS Į RAIMONDOS BARTKEVIČIENĖS ŪKIO MATERIALINĘ BAZĘ“

PROJEKTO TIKSLAI

1. Didinti gyvulininkystės ūkio konkurencingumą.
2. Užtikrinti efektyvų išteklių naudojimą.
3. Užtikrinti geresnes gyvūnų laikymo bei pašarų ruošimo sąlygas.
4. Užtikrinti efektyvią veiklos plėtrą, didinant darbo našumą, gerinant produkcijos kokybę, mažinant darbo laiko sąnaudas ir gerinant darbo sąlygas.
5. Užtikrinti didesnę produkcijos pridėtinę vertę bei didinti ūkio pajamas.



PROJEKTO VEIKLOS IR REZULTATAI

- Projekto metu diegiami pažangūs ir automatizuoti gyvulininkystės procesų sprendimai, kurie ne tik didina ūkio efektyvumą, bet ir kuria saugesnes bei patrauklesnes darbo sąlygas moterims.
- Projektas ypač svarbus skatinant moterų įsitraukimą į gyvulininkystę, kadangi moderni įranga užtikrina nuoseklų procesų valdymą, gyvulių gerovę bei užtikrina pašarų kokybę, sudaromos galimybės dirbti efektyviau ir saugiau.
- Įsigytos investicijos leidžia optimizuoti gyvulių priežiūrą, užtikrina aukštą produkcijos kokybę bei automatizuoja iki šiol rankiniu būdu atliekamą gyvulių šėrimą.
- Užtikrintos didesnės gamybos apimtys, produkcijos kokybės lygis, kas gerina bendrus ūkio rezultatus ir ūkio konkurencingumą rinkoje.

PARAMA INVESTICIJOMS Į ŽEMĖS ŪKIO VALDAS





5. REDA URBAITĖ – „REDOS URBAITĖS ŪKIO MODERNIZAVIMAS“

PROJEKTO TIKSLAI

1. Mėsinės galvijininkystės ūkio konkurencingumo ir ilgalaikio gyvybingumo stiprinimas;
2. Gamybos apimties didinimas ir efe2ktyvesnis išteklių panaudojimas;
3. Produkcijos kokybės ir gyvūnų gerovės užtikrinimas;
4. Ūkio veiklos efektyvumo didinimas modernizuojant technologinius procesus;
5. Didinti produkcijos pridėtinę vertę bei ūkinės veiklos pajamas.

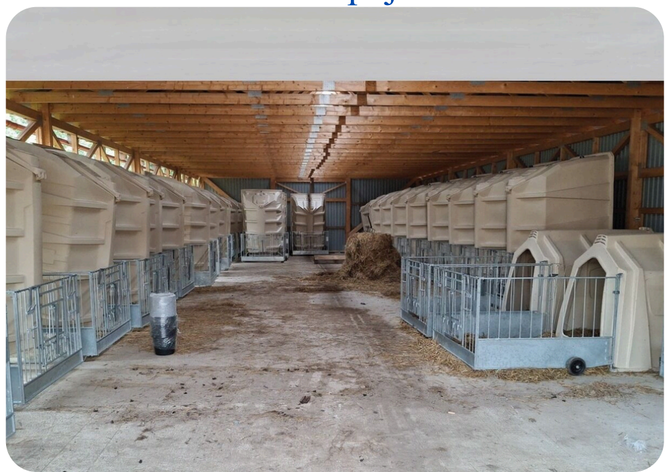

PROJEKTO VEIKLOS IR REZULTATAI

- Ūkininkė yra įkūrusi mėsinės galvijininkystės ūkį, kurį kryptingai ir nuosekliai plėtoja. Investuodama į bandos gerinimą, modernią techniką bei gyvulių gerovės užtikrinimą, ūkininkė stiprina ūkio ekonominį pagrindą ir sudaro sąlygas tvariam augimui.
- Projekto metu įsigytos investicijos leido modernizuoti pašarų ruošimo ir paskirstymo procesus, pagerinti mėšlo tvarkymo ir galvijų priežiūros darbus, užtikrinti geresnes veršelių laikymo ir šėrimo sąlygas bei sumažinti užkrečiamų ligų riziką.
- Projektas sudarė sąlygas efektyviau valdyti didėjančią bandą, optimizuoti darbo procesus ir sumažinti žmogiškojo darbo intensyvumą, kartu didinant veiklos našumą ir tikslumą.
- Modernizavus ūkį, jis tapo atsparesnis kintančioms klimato sąlygoms bei mėsos rinkos svyravimams
- Efektyvesnis bandos valdymas, racionalesnis pašarų bazės panaudojimas ir investicijos į technologinę plėtrą leidžia sumažinti gamybos rizikas, stabilizuoti prieaugį bei užtikrinti ilgalaikį veiklos tvarumą ir finansinį stabilumą.
- Projekto rezultatai prisideda ne tik prie paties ūkio augimo, bet ir prie regiono žemės ūkio stiprinimo bei vietinės produkcijos pasiūlos didinimo.

PARAMA INVESTICIJOMS Į ŽEMĖS ŪKIO VALDAS





6. IEVA JAFFRE – „INVESTICIJA Į PAŠARŲ RUOŠIMO TECHNIKĄ IR DIENDARŽIŲ ĮRENGIMĄ“

PROJEKTO TIKSLAI

1. Sudaryti sąlygas projekto įgyvendinimui, kas leistų sėkmingai plėtoti bei modernizuoti ūkį bei jo fizinį potencialą.
2. Didinti pajamas iš žemės ūkio veiklos.
3. Skatinti inovacijų diegimą, aplinkos išsaugojimą.
4. Užtikrinti gyvūnų gerovės reikalavimus bei saugesnius ir mažiau streso keliančius bandos valdymo procesus.
5. Stiprinti darbų saugą bei mažinti fizinio darbo krūvį, ypač organizuojant didelės bandos priežiūros ir valdymo darbus.
6. Didinti ūkio konkurencingumą ir ilgalaikį tvarumą rinkoje, sudarant sąlygas stabiliai veiklos plėtrai ateityje.
7. Kurti modernų, inovatyvų ir socialiai atsakingą ūkio modelį.

PROJEKTO VEIKLOS IR REZULTATAI

- Ūkis vykdo ekologinę mėsinių galvijų auginimo veiklą, Siekiant išlaikyti ūkio konkurencingumą, darbo organizavimo efektyvumą ir užtikrinti aukštus gyvūnų gerovės standartus, buvo būtina modernizuoti materialinę bazę. Todėl projekto metu buvo įsigyta nauja žemės ūkio technika ir įranga: ritinių presas, sėjamoji, galvijų diendaržių įranga ir fiksavimo staklės.
- Įgyvendinus projektą darbo organizavimas tapo efektyvesnis.
- Socialiniu aspektu sumažėjo fizinio darbo krūvis, pagerėjo darbo sąlygos, tapo lengviau organizuoti didelės bandos priežiūrą.
- Aplinkosauginiu požiūriu savalaikis sėjimas ir pašarų ruošimas, mažinant dirvos suslėgimo ir erozijos riziką, prisideda prie dirvožemio struktūros išsaugojimo bei tvaraus žemės naudojimo ekologiniame ūkyje.
- Po projekto įgyvendinimo ūkis tapo technologiškai pažangesnis, konkurencingesnis ir labiau pasirengęs tolimesnei tvariai plėtrai.
- Modernizuota materialinė bazė sudarė sąlygas stabiliai veiklai, efektyvesniam išteklių naudojimui ir aukštesnių gyvūnų gerovės standartų užtikrinimui.

PARAMA INVESTICIJOMS Į ŽEMĖS ŪKIO VALDAS





7. IRMA ŠIAUČIULIENĖ – „DARŽININKYSTĖS ŪKIO PLĖTRA “

PROJEKTO TIKSLAI

1. Sustiprinti ir modernizuoti ūkio materialinę bazę;
2. Padidinti ūkio fizinį ir ekonominį potencialą, užtikrinant, kad ūkis generuotų didesnes pajamas iš žemės ūkio veiklos;
3. Sukurti sąlygas savo užaugintos produkcijos perdirbimui;
4. Skatinti inovacijų diegimą daržininkystėje;
5. Mažinti neigiamą poveikį aplinkai;
6. Optimizuoti darbo sąnaudas ir procesus;
7. Pagerinti produkcijos pateikimo rinkai galimybes;
8. Užtikrinti ilgalaikį ūkio konkurencingumą.

PROJEKTO VEIKLOS IR REZULTATAI

- Projektą įgyvendina moteris ūkininkė, kuri ne tik valdo ūkį, bet ir kryptingai diegia inovatyvias technologijas daržininkystėje, ypač smidrų auginimo ir perdirbimo srityje.
- Įsigyta moderni įranga – automatinis smidrų plovimo ir rūšiavimo įrenginys, rišimo įrenginys, ozono generatorius su sensoriumi, atvėsinimo sistema, kompresorinis agregatas ir garintuvas – leido sukurti pilnai automatizuotą smidrų paruošimo liniją.
- Krovininis automobilis su izoterminiu kėbulu, priekaba su šaldymo įrenginiu ir moderni atvėsinimo sistema sukūrė pilną šaldymo grandinę nuo lauko iki vartotojo. Tai inovatyvus sprendimas smidrų sektoriuje, nes ši kultūra itin jautri temperatūros pokyčiams.
- Saulės baterijos įrengimas sumažino elektros sąnaudas ir priklausomybę nuo išorinių energijos tiekėjų.
- Ozono generatorius su sensoriumi – moderni technologija, leidžianti dezinfekuoti patalpas ir įrangą be cheminių medžiagų.
- Projekto rezultatai ženkliai pagerino ūkio veiklą: padidėjo darbo našumas, sumažėjo rankinio darbo poreikis, pagerėjo produkcijos kokybė, išplėstos realizacijos galimybės, pagerėjo darbo sąlygos.

PARAMA INVESTICIJOMS Į ŽEMĖS ŪKIO VALDAS





8. RAMUNĖ SMALSTIENĖ – „INVESTICIJOS Į EKOLOGINĖS MĖSINĖS GALVIJININKYSTĖS ŪKIO PLĖTRĄ”

PROJEKTO TIKSLAI

1. Didinti ūkio gyvybingumą ir konkurencingumą, mažinant patiriamas ūkio sąnaudas;
2. Didinti ūkininkės pajamas iš žemės ūkio veiklos;
3. Investuoti į energiją iš atsinaujinančių šaltinių.



PROJEKTO VEIKLOS IR REZULTATAI

- Projekto metu modernizuotas ūkis, t.y. atnaujinta žemės ūkio technika, kuri yra šiuolaikiška ir moderni, įsigyta įranga galvijų gerovei užtikrinti bei pastatyta saulės elektrinė, kurios dėka ūkyje amortizuotas elektros energijos sąnaudų kilimas bei naudojama energija iš atsinaujinančių šaltinių.
- Įsigyta galvijų lauko aikštelių įranga 3 diendaržiams,
- Traktorius su turima įranga bei teleskopiniu krautuvu su priedais itin palengvina visus ūkio darbus, sumažina rankų darbo, taip buvo pagerintos darbo sąlygos, sumažėjo ūkio patiriamos sąnaudos.

MĖSINĖ GALVIJININKYSTĖ





9. EGLĖ VALUCKAITĖ-STAŠAUSKIENĖ – „EGLĖS DARŽININKYSTĖS PRODUKTŲ PERDIRBIMO PLĖTRA”

PROJEKTO TIKSLAI

1. Sukurti pelningą, išskirtinius produktus gaminantį ūkį, galintį konkuruoti su kitais ūkiais.
2. Modernizuoti ūkį visą užaugintą produkciją perdirbant ir sumažinant išmetamą neparduodamą maistą.
3. Pilnai mechanizuoti ūkyje atliekamus perdirbimo procesus.



PROJEKTO VEIKLOS IR REZULTATAI

- Projekte buvo diegiamos inovacijos, mechnizuojant visus daržovių ir prieskoninių žolelių paruošimo perdirbimui darbus. Iki projekto visa produkcija buvo pjaustoma rankiniu būdu, smulkinimui naudojama buityje kavai malti skirta kavamalė.
- Įsigijus reikiamą įrangą visi darbai buvo atliekami pjaustyklės, smulkintuvo bei malūno pagalba, džiovinimo procese didesniems kiekiams pagaminti efektyvus sprendimas buvo įsigyti džiovyklę-spintą. Tokiu būdu sutaupyti laiko, energijos ištekliai, greičiau atliekami procesai padėjo pagaminti didesnius kiekius produkcijos.
- Projekto įgyvendinimo metu buvo įsigyta įranga, kuri stipriai palengvino darbus ceche, pagreitino gamybos ir džiovinimo procesus, leido pagaminti didesnį kiekį produktų ir gauti daugiau pajamų.
- Taip pat buvo užtikrintai susikurta darbo vieta gyvenant kaime.
- Gautos paramos dėka ūkininkė gerokai patobulino savo ūkį. Su įsigyta įranga ūkininkė gali efektyviau perdirbti savo produktus.

DARŽININKYSTĖ





10. SAULĖ BRUKLYTĖ – „SAULĖS BRUKLYTĖS VERSLO ĮKŪRIMAS”

NE ŽEMĖS ŪKIO VERSLO KŪRIMAS IR PLĖTRA

PROJEKTO TIKSLAI

Projekto tikslas – įkurti paslaugų (sporto treniruočių) teikimą pagal individualios veiklos pažymą kaimo vietovėje, susikuriant darbo vietą jaunai trenerei, kuri užtikrintų pargyvenimo šaltinį sau, mažintų gyventojų socialinę atskirtį, padidintų tokių paslaugų prieinamumą rajono miestelių ir kaimo gyventojams.

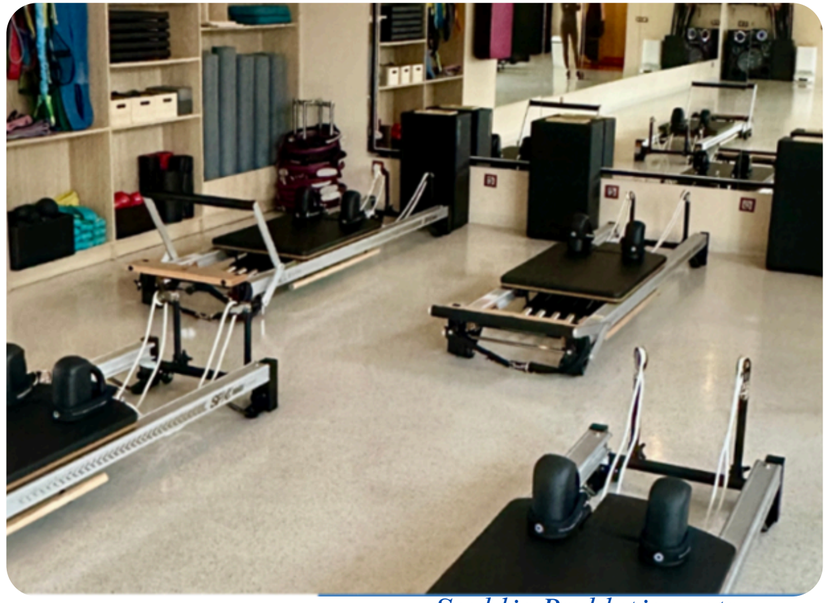

Sauklės Bruklytės nuotr.

PROJEKTO VEIKLOS IR REZULTATAI

- Jaunos moters inicijuotas verslo projektas prisidėjo prie moterų užimtumo didinimo ir trūkstamų paslaugų sukūrimo, kurios susilaukė didelio susidomėjimo ir subūrė moteris į naują bendruomenę sukurtame treniruočių versle.
- Sporto treniruočių paslaugos teikiamos pagal individualios veiklos pažymą kaimo vietovėje, susikuriant darbo vietą sau - jaunai trenerei, kuri užtikrintų pargyvenimo šaltinį, padidintų tokių paslaugų prieinamumą.
- Įsigyti 5 reformeriai.
- Sukurtas verslas subūrė nuolatinių mažiausiai 30 moterų klienčių bendruomenę, tad prisidėjo prie regione gyvenančių moterų užimtumo.



Sauklės Bruklytės nuotr



Sauklės Bruklytės nuotr

11. IEVA BAUŽIENĖ – „INVESTICIJOS Į UOGININKYSTĖS ŪKIO PLĖTRĄ”

PARAMA INVESTICIJOMS Į ŽEMĖS ŪKIO VALDAS

PROJEKTO TIKSLAI

1. Padidinti ūkio ekonominį efektyvumą ir darbo našumą, pritaikant veiklą augančioms gamybos apimtims.
2. Sustiprinti ir išplėtoti specializuotą šaltalankių uogininkystės ūkį, didinant jo konkurencingumą rinkoje.
3. Modernizuoti ūkio materialinę ir techninę bazę, užtikrinant pažangių ir aplinką tausojančių technologijų taikymą.
4. Užtikrinti tvarią ir ilgalaikę ūkio plėtrą, gerinant gamybos organizavimą ir infrastruktūros būklę.
5. Sudaryti sąlygas ūkininkei generuoti stabilias ir pakankamas pajamas, užtikrinančias socialinį bei ekonominį ūkio gyvybingumą.

PROJEKTO VEIKLOS IR REZULTATAI

- Ievos Baužienės projektas tiesiogiai prisideda prie moterų vaidmens žemės ūkyje stiprinimo ir jų ekonominio savarankiškumo didinimo kaimiškose vietovėse.
- Ievos Baužienės projektas įgyvendinamas uogininkystės sektoriuje, kurio specializacija – šaltalankių auginimas.
- Projekte buvo diegiamos inovacijos tiek technologiniu, tiek procesiniu lygmeniu.
- Inovatyvumas pasireiškė ne vien pavienių įrenginių įsigijimu, bet visos uogininkystės veiklos grandinės modernizavimu – nuo uogyno įveisimo iki produkcijos realizacijos.
- Įgyvendinus projektą, pagerėjo darbų našumas, sumažėjo rizika prarasti derlių, užtikrinta geresnė produkcijos kokybė ir savalaikė realizacija.
- Taigi sukurtas rezultatas – modernizuotas, technologiškai pažangus uogininkystės ūkis – iš esmės pagerino vykdomus procesus ir padidino ūkio konkurencingumą.



Ievos Baužienės nuotr.



Ievos Baužienės nuotr.

12. DAIVA KUDZMANIENĖ – „DAIVOS KUDZMANIENĖS KONDITERINIŲ GAMINIŲ KEPIMAS”

PROJEKTO TIKSLAI

1. Sukurti vieną darbo vietą
2. Didinti kaimo vietovių gyventojų užimtumą, veiklos įvairumą.



PROJEKTO VEIKLOS IR REZULTATAI

- Projekto įgyvendinimo metu įkurta kepyklėlė. Suplanuota ekonominė veikla yra šviežių konditerijos kepinių ir pyragaičių gamyba, planuojama kepti tortus, pyragaičius ir juos parduoti.
- Projekto įgyvendinimo metu įsigytos statybinės medžiagos ir įrengtos patalpos kepyklėlei, įsigyta visa būtina įranga kepyklėlės veiklai. Už paramos lėšas projekto įgyvendinimo metu sukurta viena darbo vieta.
- Paramos gavėja sukūrė sau darbo vietą kaimiškoje vietovėje. Įkurta kepyklėlė „Saldus amatas“ užtikrina ne tik paramos gavėjai, bet ir visai jos šeimai pajamų šaltinį.
- Daiva Kudzmanienė, šio projekto dėka, susikūrė darbo vietą ir vykdo širdžiai mielas veiklas. Kepyklėlėje kepami tortai ir saldumynai yra džiaugsmas ne tik skrandžiui, bet ir akims, todėl užsakymų itin daug, ypač šventiniais laikotarpiais.
- Daivos Kudzmanienės nuomone, šis projektas yra labai svarbus, nes sukurta darbo vieta didžiausią nedarbingumą turinčiame Lazdijų r., gaunamos pajamos kaimiškojoje vietovėje.

ŪKIO IR VERSLO PLĖTRA





13. LIUDMILA MAKSELIENĖ – „L. MAKSELIENĖS KEPYKLĖLĖS MATERIALINĖS BAZĖS SUKŪRIMAS“

PROJEKTO TIKSLAI

1. Sukurti vieną darbo vietą
2. Didinti kaimo vietovių gyventojų užimtumą, veiklos įvairumą.



PROJEKTO VEIKLOS IR REZULTATAI

- Projekto įgyvendinimo metu įkurta duonos kepyklėlė. Suplanuota ekonominė veikla yra ekologinės duonos kepimas. Numatoma kepti bemielę ruginę duoną, bemielę ruginę duoną su vaisiais bei baltą mielinę plikytą duoną.
- Projekto įgyvendinimo metu įsigytos statybinės medžiagos ir įrengtos patalpos kepyklėlei, įsigyta būtina įranga kepyklėlės veiklai. Už paramos lėšas projekto įgyvendinimo metu sukurta viena darbo vieta.
- Paramos gavėja sukūrė sau darbo vietą kaimiškoje vietovėje.
- Liudmila Makselienė šio projekto dėka, susikūrė sau darbo vietą ir vykdo širdžiai mielą veiklą. Kepyklėlėje moteris kepa sveiką naminę duoną, kuri iškeliauja į įvairius Lietuvos miestus. Šis projektas yra labai svarbus, nes sukurta darbo vieta vyresnio amžiaus moteriai bei gaunamos pajamos kaimiškojoje vietovėje.

ŪKIO IR VERSLO PLĖTRA





14. NERINGA VAIKUTĖ – „NERINGOS VAIKUTĖS VERSLO ĮKŪRIMAS“

ŪKIO IR VERSLO PLĖTRA

PROJEKTO TIKSLAI

1. Skatinti socialinę įtrauktį, skurdo mažinimą ir ekonominę plėtrą kaimo vietovėse.
2. Veikios įvairinimo, mažųjų įmonių kūrimo ir plėtojimo, taip pat darbo vietų kūrimo lengvinimas.
3. Inovacijų kūrimas, diegimas ir sklaida; tvari plėtra (įskaitant aplinkosaugą ir klimato kaitos švelninimo veiksmus) .



Neringos Vaikutės nuotr.

PROJEKTO VEIKLOS IR REZULTATAI

- Paramos gavėja įkūrė kepyklėlės verslą kaimiškoje vietovėje.
- Gaminami įvairūs tortai (šokoladiniai, karameliniai, braškiniai, maskarponės sūrio ir kt.), keksiukai, kiti įvairūs saldumynai bei įvairios vieno kąsnio lengvos užkandėlės, kibinai.
- Kepyklos veiklai vykdyti suremontuotos patalpos bei įsigyta konditerijos veiklai vykdyti reikalinga įranga.
- Įgyvendinus projektą toliau plečiama konditerijos veikla didinant siūlomų kepinių bei užkandėlių asortimentą, taip prisitaikant net ir prie išrankiausių klientų poreikių.
- Sukurtos dvi darbo vietos - kepėjai ir padėjėjai - asistentei.



Neringos Vaikutės nuotr.



Neringos Vaikutės nuotr.

15. IRMA GUREVIČIENĖ – „MINDAUGO KLĖTIS“

ŪKIO IR VERSLO PLĖTRA

PROJEKTO TIKSLAI

1. Sukurti vieną darbo vietą.
2. Organizuoti edukacines programas, kuriose bus akcentuojamas kulinarinis paveldas ir keramikos dirbinių kūrimas, taip didinant visų socialinių grupių kaimo vietovių gyventojų užimtumą, veiklos įvairumą.



PROJEKTO VEIKLOS IR REZULTATAI

- Projektas „Mindaugo klėtis“ – tai unikali studija, kurioje gaminami keramikos gaminiai ir dirbiniai bei duonos, švieži konditerijos kepiniai ir pyragaičiai bei vykdomos edukacinės programos.
- Projekto įgyvendinimo metu atnaujintas pastatas asmeninėmis lėšomis, pakeistas stogas, rastinės sienos, įdėti langai, pastatas rekonstruotas tiek viduje, tiek išorėje, nupirkti reikalingi baldai.
- Už paramos lėšas projekto įgyvendinimo metu sukurta viena darbo vieta. Paramos gavėjasukūrė sau darbo vietą kaimiškoje vietovėje.
- Kuriamos paslaugos skatina kaimo vietovės žinomumą, lankomumą
- Mažinamas nedarbas, užtikrinama socialinė įtrauktis.





16. IVETA BLIUJŪTĖ – „TAIVETA KEPYKLA“

ŪKIO IR VERSLO PLĖTRA

PROJEKTO TIKSLAI

1. Sukurti sau ir savo šeimai darbo vietą
2. Skatinti jaunimą domėtis lietuvių tradicijomis
3. Įtraukti visą šeimą ir įrodyti kitiems, kad viskas su dideliu noru gali pavykti
4. Paveldas ateities kartoms



PROJEKTO VEIKLOS IR REZULTATAI

- TaiVeta kepykla – tai šeimos šakočių kepykla, veikianti jau penkerius metus.
- Projekto įguvendinimo metu renovuotos kepyklai skirtos patalpos, įsigyta reikiama įranga.
- Iškepama tiek, kiek suvartoja žmonės (taip produktai yra saugojami ir neeikvojami).
- Pakuotėms kiek įmanoma renkamasi perdirbamos arba daugkartinės medžiagos.
- Tiekėjai produkciją pristato depozitinėje pakuotėje.
- Skatinama lyčių lygybė – visos veiklos vykdomos kartu: vyrai, moterys, jaunimas vienodai prisideda prie visų procesų.
- Sustiprintas šeimos ryšys per bendrą veiklą – tai pavyzdys, kaip verslas gali būti šeimos stiprybės šaltinis.
- Išlaikyta ir perduodama kulinarinio paveldo tradicija – šakočio kepimas perduodamas jaunajai kartai.
- Sukurta šilta, pasitikėjimu grįsta bendruomenė aplink kepyklėlę – klientai jaučiasi kaip namuose.

